



**DIREKTORAT PEMBINAAN SEKOLAH MENENGAH ATAS  
DIREKTORAT JENDERAL PENDIDIKAN DASAR DAN MENENGAH  
KEMENTERIAN PENDIDIKAN DAN KEBUDAYAAN  
TAHUN 2019**



**BANTUAN  
PEMERINTAH DAN  
BANTUAN SOSIAL  
DIREKTORAT PEMBINAAN SMA  
2018**



[psma.kemdikbud.go.id](http://psma.kemdikbud.go.id)



[direktorat.pdma](https://www.facebook.com/direktorat.pdma)



[direktorat.pdma](https://twitter.com/direktorat.pdma)



[direktorat.pdma](https://www.instagram.com/direktorat.pdma)



[direktorat.pdma](https://www.youtube.com/direktorat.pdma)



**TIM PENYUSUN**  
**BUKU BANTUAN PEMERINTAH**  
**DAN BANTUAN SOSIAL DIREKTORAT PEMBINAAN SMA**  
**TAHUN 2018**

**Diterbitkan**

**DIREKTORAT PEMBINAAN SEKOLAH MENENGAH ATAS**  
**DIREKTORAT JENDERAL PENDIDIKAN DASAR DAN**  
**MENENGAH**  
**KEMENTERIAN PENDIDIKAN DAN KEBUDAYAAN**

**Pengarah**

Drs. Purwadi Sutanto, M.Si  
Direktur Pembinaan Sekolah Menengah Atas

**Penanggung Jawab**

Suhadi, S.Pd, MT

**Koordinator dan Editor**

Suharlan, SH, MM  
Dra. Hastuti Mustikaningsih, MM  
Dr. Juandanilsyah  
Dr. Rakhmat Rakhmawan S, S.Pd, M.M

**Tim Penyusun**

1. Dra. Augustin Wardhani
2. Drs. Agus Salim
3. Jim Bar Pen, SH
4. Nurul Mahfudi, ST
5. Wiwiet Heriyanto, SP, MT
6. Uce Veriyanti, SE
7. Tin Suryani, S.Kom, ME
8. Muhammad Adji SN, ME



Bantuan Pemerintah  
& Bantuan Sosial  
Direktorat Pembinaan SMA  
Tahun 2018



DIREKTORAT PEMBINAAN SMA  
DIREKTORAT JENDERAL PENDIDIKAN DASAR DAN MENENGAH  
KEMENTERIAN PENDIDIKAN DAN KEBUDAYAAN  
2019

Buku Bantuan Pemerintah dan Bantuan Sosial  
Direktorat Pembinaan SMA Tahun 2018  
@2019

Diterbitkan oleh Direktorat Pembinaan SMA  
Jl. RS Fatmawati Cipete Jakarta Selatan  
Tlep: 021-75911532  
[www.pasma.kemendikbud.go.id](http://www.pasma.kemendikbud.go.id)

## KATA PENGANTAR



Puji Syukur kami panjatkan kehadiran Tuhan Yang Maha Kuasa atas terselesaikannya buku "Bantuan Pemerintah dan Bantuan Sosial Direktorat Pembinaan SMA Tahun 2018" ini. Buku ini merupakan informasi yang didalamnya berisi tentang bantuan-bantuan yang disalurkan oleh Direktorat Pembinaan SMA kepada satuan pendidikan SMA di seluruh Indonesia.

Apa yang tertuang dalam isi buku ini diharapkan dapat memberi gambaran kepada seluruh *stakeholder* pendidikan SMA mengenai bantuan yang diberikan oleh Direktorat Pembinaan SMA Tahun 2018 pihak penerima serta manfaat yang ingin dicapai dari penyaluran bantuan tersebut. Sebagaimana diketahui, bantuan di Direktorat Pembinaan SMA. Melalui kedua langkah itu diharapkan semua penduduk usia 16-18 tahun mendapatkan layanan pendidikan menengah dan mendapatkan layanan pendidikan yang bermutu.

Buku ini terdiri atas dua bagian, yaitu bagian utama yang berisi rekapitulasi bantuan, baik berupa "bantuan pemerintah" maupun "bantuan sosial" yang disalurkan per provinsi, serta bagian lampiran yang berisi daftar penerima bantuan secara rinci. Mudah-mudahan buku ini memberi manfaat bagi semua pihak dalam upaya bersama meningkatkan akses, kualitas layanan serta mutu pembelajaran secara merata di seluruh tanah air.

Akhir kata, kami mengucapkan terima kasih kepada semua pihak yang telah bekerja sama hingga terbitnya buku ini.

Jakarta, Januari 2019

Direktur Pembinaan SMA



Purwadi Sutanto  
NIP. 196104041985031003

# DAFTAR ISI

Cover	i
Kata Pengantar	vii
Daftar Isi	ix
Daftar Tabel	ix
BAB I PENDAHULUAN	1
A. Latar Belakang	1
B. Tujuan	2
C. Landasan	2
BAB II Organisasi dan Tata Kelola	5
A. Tugas dan Fungsi	5
B. Struktur Organisasi	6
C. Organisasi Pelaksana	6
1. Subdit Pogram dan Evaluasi	6
2. Subdit Kurikulum	7
3. Subdit Kelembagaan, Sarana dan Prasarana	8
4. Subdit Peserta Didik	8
5. Subbagian Tata Usaha	9
BAB III Realisasi Capaian Bantuan 2018	11
A. Rekapitulasi bantuan Per Subdit	12
B. Rekapitulasi Bantuan Per Jenis Bantuan	12
C. Rincian Bantuan per Jenis Bantuan tiap Subdit	13
1. Subdit Kurikulum	13
2. Subdit Kelembagaan, Sarana dan Prasarana	35
3. Subdit Peserta Didik	99
BAB IV Penutup	166
Lampiran	xii



## DAFTAR TABEL

- Tabel 1. Rekapitulasi Bantuan per Subdit\_12  
Tabel 2. Rekapitulasi Bantuan per Jenis Bantuan\_12  
Tabel 3. Rekapitulasi Bantuan Subdit Kurikulum\_13  
Tabel 4. Rekapitulasi Bantuan Sekolah Rujukan per Provinsi\_14  
Tabel 5. Rekapitulasi Bantuan Sekolah Rujukan per Kabupaten/Kota\_15  
Tabel 6. Rekapitulasi Bantuan Kewirausahaan SMA per Provinsi\_29  
Tabel 7. Rekapitulasi Bantuan Kewirausahaan SMA per Kabupaten/Kota\_30  
Tabel 8. Rekapitulasi Bantuan Pemerintah Melalui Subdit Kelembagaan, Sarana dan Prasarana\_35  
Tabel 9. Rekapitulasi Bantuan Sosial Penanggulangan Dampak Bencana Melalui Subdit Kelembagaan, Sarana dan Prasarana\_36  
Tabel 10. Rekapitulasi Bantuan USB SMA Tahun 2018 per Provinsi\_37  
Tabel 11. Rekapitulasi Bantuan USB SMA Tahun 2018 per Kabupaten/Kota\_37  
Tabel 12. Rekapitulasi Bantuan RKB per Provinsi\_38  
Tabel 13. Rekapitulasi Bantuan RKB per Kabupaten/Kota\_39  
Tabel 14. Rekapitulasi Bantuan Rehabilitasi per Provinsi\_48  
Tabel 15. Rekapitulasi Bantuan Rehabilitasi per Kabupaten/Kota\_48  
Tabel 16. Rekapitulasi Bantuan Renovasi SMA per Provinsi\_55  
Tabel 17. Rekapitulasi Bantuan Renovasi SMA per Kabupaten/Kota\_55  
Tabel 18. Rekapitulasi Bantuan Renovasi Sanitasi SMA Tahun 2018 per Provinsi\_56  
Tabel 19. Rekapitulasi Bantuan Renovasi Sanitasi SMA Tahun 2018 per Kabupaten/Kota\_57  
Tabel 20. Rekapitulasi Bantuan Perpustakaan per Provinsi\_62  
Tabel 21. Rekapitulasi Bantuan Perpustakaan per Kabupaten/Kota\_63  
Tabel 22. Rekapitulasi Bantuan Laboratorium Komputer per Provinsi\_71  
Tabel 23. Rekapitulasi Bantuan Laboratorium komputer per Kabupaten/Kota\_72  
Tabel 24. Rekapitulasi Bantuan Laboratorium IPA SMA Tahun 2018 per Provinsi\_79  
Tabel 25. Rekapitulasi Bantuan Laboratorium IPA SMA Tahun 2018 per Kabupaten/Kota\_79  
Tabel 26. Rekapitulasi Bantuan Ruang Penunjang Lainnya per Provinsi\_80  
Tabel 27. Rekapitulasi Bantuan Ruang Penunjang Lainnya per Kabupaten/Kota\_81  
Tabel 28. Rekapitulasi Bantuan Peralatan TIK Untuk Pembelajaran per Provinsi\_84  
Tabel 29. Rekapitulasi Bantuan Peralatan TIK Untuk Pembelajaran per Kabupaten/Kota\_85

Tabel 30. Rekapitulasi Bantuan Sosial Ruang Kelas Darurat Penanggulangan Dampak Bencana Lombok\_97

Tabel 31. Rekapitulasi Bantuan Sosial Rehabilitasi Ruang Belajar Penanggulangan Dampak Bencana Lombok\_97

Tabel 32. Rekapitulasi Bantuan Sosial Mebeuler Penanggulangan Dampak Bencana Lombok\_97

Tabel 33. Rekapitulasi Bantuan Sosial Peralatan TIK Penanggulangan Dampak Bencana Lombok\_98

Tabel 34. Rekapitulasi Bantuan Sosial Ruang Kelas Darurat Penanggulangan Dampak Bencana Palu\_98

Tabel 35. Rekapitulasi Bantuan Sosial Rehabilitasi Ruang Belajar Penanggulangan Dampak Bencana Palu\_98

Tabel 36. Rekapitulasi Bantuan Sosial Mebeuler Penanggulangan Dampak Bencana Palu\_99

Tabel 37. Rekapitulasi Bantuan Subdit Peserta Didik\_99

Tabel 38. Rekapitulasi Bantuan Pendidikan Karakter SMA per Provinsi\_100

Tabel 39. Rekapitulasi Bantuan Pendidikan Karakter SMA per Kabupaten/Kota\_100

Tabel 40. Rekapitulasi Penyaluran Bantuan Program Indonesia Pintar SMA Tahun 2018 Per Provinsi\_102

Tabel 41. Rekapitulasi Penyaluran Bantuan Program Indonesia Pintar SMA Tahun 2018 Per Kabupaten/Kota\_103

Tabel 42. Rekapitulasi Penyaluran Bantuan Beasiswa Bakat dan Prestasi\_118

Tabel 43. Rekapitulasi Penerima Beasiswa Bakat dan Prestasi Lomba Debat Bahasa Indonesia Tahun 2018 Per Provinsi\_118

Tabel 44. Rekapitulasi Penerima Beasiswa Bakat dan Prestasi Lomba Debat Bahasa Indonesia Tahun 2018 Per Kabupaten/Kota\_119

Tabel 45. Rekapitulasi Penerima Beasiswa Bakat dan Prestasi Lomba Debat Bahasa Inggris Tahun 2018 Per Provinsi\_121

Tabel 46. Rekapitulasi Penerima Beasiswa Bakat dan Prestasi Lomba Debat Bahasa Inggris Tahun 2018 Per Kabupaten/Kota\_122

Tabel 47. Rekapitulasi Penerima Beasiswa Bakat dan Prestasi Lomba Debat Bahasa Jerman Tahun 2018 Per Provinsi\_123

Tabel 48. Rekapitulasi Penerima Beasiswa Bakat dan Prestasi Lomba Debat Bahasa Jerman Tahun 2018 Per Kabupaten/Kota\_124

Tabel 49. Rekapitulasi Penerima Beasiswa Bakat dan Prestasi Lomba Debat Bahasa Jepang Tahun 2018 Per Provinsi\_124

Tabel 50. Rekapitulasi Penerima Beasiswa Bakat dan Prestasi Lomba Debat Bahasa Jepang Tahun 2018 Per Kabupaten/Kota\_124

Tabel 51. Rekapitulasi Penerima Beasiswa Bakat dan Prestasi Festival dan Lomba Seni Nasional Tahun 2018 Per Provinsi\_125

Tabel 52. Rekapitulasi Penerima Beasiswa Bakat dan Prestasi Festival dan Lomba Seni Nasional Tahun 2018 Per Kabupaten/Kota\_126

Tabel 53. Rekapitulasi Penerima Beasiswa Bakat dan Prestasi Kawah Kepemimpinan Pelajar (KKP) Tahun 2018 Per Provinsi\_131

Tabel 54. Rekapitulasi Penerima Beasiswa Bakat dan Prestasi Kawah Kepemimpinan Pelajar (KKP) Tahun 2018 Per Kabupaten/Kota\_132

Tabel 55. Rekapitulasi Penerima Beasiswa Bakat dan Prestasi Kemah Penguatan Karakter Siswa Indoensia (Kepak) Tahun 2018 Per Provinsi\_136

Tabel 56. Rekapitulasi Penerima Beasiswa Bakat dan Prestasi Kemah Penguatan Karakter Siswa Indoensia (Kepak) Tahun 2018 Per Kabupaten/Kota\_137

Tabel 57. Rekapitulasi Penerima Beasiswa Bakat dan Prestasi Festival Literasi Sekolah (FLS) Tahun 2018 Per Provinsi\_143

Tabel 58. Rekapitulasi Penerima Beasiswa Bakat dan Prestasi Festival Literasi Sekolah (FLS) Tahun 2018 Per Kabupaten/Kota\_144

Tabel 59. Rekapitulasi Penerima Beasiswa Bakat dan Prestasi Olimpiade Penelitian Siswa Indonesia (OPSI) Tahun 2018 Per Provinsi\_147

Tabel 60. Rekapitulasi Penerima Beasiswa Bakat dan Prestasi Olimpiade Penelitian Siswa Indonesia (OPSI) Tahun 2018 Per Kabupaten/Kota\_147

Tabel 61. Rekapitulasi Penerima Beasiswa Bakat dan Prestasi Festival Inovasi dan Kewirausahaan Indonesia (FIKSI) Tahun 2018 Per Provinsi\_149

Tabel 62. Rekapitulasi Penerima Beasiswa Bakat dan Prestasi Festival Inovasi dan Kewirausahaan Indonesia (FIKSI) Tahun 2018 Per Kabupaten/Kota\_149

Tabel 63. Rekapitulasi Penerima Beasiswa Bakat dan Prestasi Olimpiade Olahraga Siswa Nasional (O2SN) Tahun 2018 Per Provinsi\_151

Tabel 64. Rekapitulasi Penerima Beasiswa Bakat dan Prestasi Olimpiade Olahraga Siswa Nasional (O2SN) Tahun 2018 Per Kabupaten/Kota\_152

Tabel 65. Rekapitulasi Penerima Beasiswa Bakat dan Prestasi Olimpiade Sains Nasional (OSN) Tahun 2018 Per Provinsi\_158

Tabel 66. Rekapitulasi Penerima Beasiswa Bakat dan Prestasi Olimpiade Sains Nasional (OSN) Tahun 2018 Per Kabupaten/Kota\_159

## LAMPIRAN

1. Provinsi DKI.Jakarta\_172
2. Provinsi Jawa Barat\_180
3. Provinsi Jawa Tengah\_202
4. Provinsi D.I Yogyakarta\_218
5. Provinsi Jawa Timur\_228
6. Provinsi Aceh\_250
7. Provinsi Sumatra Utara\_262
8. Provinsi Sumatra Barat\_276
9. Provinsi Riau\_288
10. Provinsi Jambi\_298
11. Provinsi Sumatra Selatan\_306
12. Provinsi Lampung\_318
13. Provinsi Kalimantan Barat\_328
14. Provinsi Kalimantan Tengah\_338
15. Provinsi Kalimantan Selatan\_346
16. Provinsi Kalimantan Timur\_354
17. Provinsi Sulawesi Utara\_362
18. Provinsi Sulawesi Tengah\_370
19. Provinsi Sulawesi Selatan\_378
20. Provinsi Sulawesi Tenggara\_388
21. Provinsi Maluku\_398
22. Provinsi Bali\_406
23. Provinsi Nusa Tenggara Barat\_414
24. Provinsi Nusa Tenggara Timur\_422
25. Provinsi Papua\_434
26. Provinsi Bengkulu\_442
27. Provinsi Maluku Utara\_450
28. Provinsi Banten\_456
29. Provinsi Bangka Belitung\_468





# BAB I

## PENDAHULUAN

### A. Latar Belakang

Pembangunan pendidikan menempati peran sangat strategis dalam pembangunan nasional. Hal ini terutama karena pembangunan bidang pendidikan memiliki korelasi yang tinggi terhadap pertumbuhan ekonomi suatu negara. Terlebih hak atas pendidikan merupakan hak dasar yang tertuang dalam Undang-Undang Dasar. Pada Pasal 31 ayat (1) UUD 1945 (setelah amandemen) berbunyi "*Setiap warga negara berhak mendapat pendidikan*". Hal tersebut menegaskan kewajiban pemerintah untuk menyediakan akses seluas-luasnya bagi seluruh masyarakat untuk mendapatkan haknya di bidang pendidikan.

Undang-undang Nomor 20 Tahun 2003 tentang Sistem Pendidikan Nasional mengamanatkan bahwa sistem pendidikan nasional harus mampu menjamin pemerataan kesempatan pendidikan dan peningkatan mutu serta relevansi pendidikan untuk menghadapi tantangan perubahan kehidupan lokal, nasional, dan global. Kebijakan pengelolaan dan penyelenggaraan pendidikan SMA selanjutnya tertuang dalam Renstra Direktorat Pembinaan SMA tahun 2015-2019 yang mengacu pada Nawacita, RPJMN 2015–2019, dan kerangka strategis Kementerian Pendidikan dan Kebudayaan (Kemendikbud) tahun 2017-2019 serta memperhatikan renstra masing-masing direktorat di lingkungan Direktorat Jenderal Pendidikan Dasar dan Menengah. Renstra Direktorat Pembinaan SMA disusun melalui berbagai tahapan mulai dari wawancara mendalam, diskusi kelompok, dan survei dengan para pemangku kepentingan pendidikan menengah serta partisipasi pejabat di lingkungan Direktorat Pembinaan SMA dan Ditjen Dikdasmen.

Pada tahun 2018, program dan kegiatan Direktorat Pembinaan SMA sepenuhnya mengacu pada Renstra Direktorat Pembinaan SMA Tahun 2015-2019. Terkait dengan hal tersebut, Direktorat Pembinaan SMA menyediakan berbagai jenis bantuan untuk menunjang program tersebut, baik untuk meningkatkan akses

yang tujuannya peningkatan Angka Partisipasi Kasar (APK) dan Angka Partisipasi Murni (APM), maupun peningkatan mutu pendidikan.

Pada tahun 2018, telah direalisasikan berbagai program dan jenis bantuan baik terkait dengan perluasan akses maupun peningkatan mutu dan relevansi pendidikan tersebut. Sebagai wujud akuntabilitas, bantuan yang

diberikan pada tahun 2018 disajikan dalam dokumen ini yang diberi judul "Bantuan Pemerintah dan Bantuan Sosial Direktorat Pembinaan SMA Tahun 2018".

## **B. Tujuan**

Tujuan dari penyusunan Buku "Bantuan Pemerintah dan Bantuan Sosial Direktorat Pembinaan SMA Tahun 2018" merupakan bagian dari tugas pokok dan fungsi dari Direktorat Pembinaan SMA dalam memberikan informasi terkait realisasi capaian bantuan pada Direktorat Pembinaan SMA Tahun 2018 sekaligus sebagai wujud akuntabilitas dalam pengelolaan pendidikan SMA di seluruh Indonesia.

## **C. Landasan**

Landasan dari pemberian informasi bantuan ini meliputi:

1. Undang-Undang Dasar Negara Republik Indonesia Tahun 1945;
2. Undang-Undang No. 17 Tahun 2003 tentang Keuangan Negara;
3. Undang-Undang No. 20 Tahun 2003 tentang Sistem Pendidikan Nasional;
4. Undang-Undang No. 1 Tahun 2004 tentang Perbendaharaan Negara;
5. Undang-Undang No. 15 Tahun 2004 tentang Pemeriksaan Pengelolaan dan Tanggung Jawab Keuangan Negara;
6. Undang-Undang No. 25 Tahun 2004 tentang Sistem Perencanaan Pembangunan Nasional;
7. Undang-Undang No.17 Tahun 2007 tentang Rencana Pembangunan Jangka Panjang Nasional (RPJPN) 2005-2025;
8. Undang-Undang No. 23 Tahun 2014 tentang Pemerintahan Daerah;
9. Peraturan Pemerintah No. 19 Tahun 2005 tentang Standar Nasional Pendidikan sebagaimana telah diubah dengan Peraturan Pemerintah No. 32 Tahun 2013 dan Peraturan Pemerintah No. 13 Tahun 2017;
10. Peraturan Pemerintah No. 48 Tahun 2008 tentang Pendanaan Pendidikan;
11. Peraturan Pemerintah No. 17 Tahun 2010 tentang Pengelolaan dan Penyelenggaraan Pendidikan sebagaimana telah diubah dengan PP No. 66 Tahun 2010;



12. Peraturan Presiden Republik Indonesia Nomor 2 Tahun 2017 tentang Rencana Pembangunan Jangka Menengah Nasional (RPJMN) 2015-2019;
13. Rencana Strategis Direktorat Pembinaan SMA 2015-2019.



Foto Bersama Keluarga Besar Direktorat Pembinaan SMA

## BAB II

# ORGANISASI DAN TATA KELOLA

### A. Tugas dan Fungsi

Berdasarkan tugas dan fungsi Direktorat Pembinaan SMA, yang mengacu pada Peraturan Menteri Pendidikan dan Kebudayaan Republik Indonesia Nomor 11 Tahun 2018 tentang Organisasi dan Tata Kerja Kementerian Pendidikan dan Kebudayaan Bagian Keenam, Direktorat Pembinaan SMA mempunyai tugas melaksanakan penyiapan perumusan dan pelaksanaan kebijakan di bidang pembinaan sekolah menengah atas. Kemudian secara rinci terkait tugas dan fungsinya terdapat pada pasal 409 sebagai berikut:

1. penyiapan perumusan kebijakan di bidang kurikulum, peserta didik, sarana dan prasarana, pendanaan, dan tata kelola sekolah menengah atas;
2. pelaksanaan kebijakan di bidang kurikulum, peserta didik, sarana dan prasarana, pendanaan, dan tata kelola sekolah menengah atas;
3. peningkatan kualitas pendidikan karakter peserta didik sekolah menengah atas;
4. fasilitasi sarana dan prasarana serta pendanaan sekolah menengah atas;
5. pemberian pertimbangan izin dan kerja sama penyelenggaraan sekolah menengah atas yang diselenggarakan perwakilan negara asing atau lembaga asing;
6. fasilitasi pelaksanaan penjaminan mutu sekolah menengah atas;
7. penyusunan bahan norma, standar, prosedur, dan kriteria di bidang kurikulum, peserta didik, sarana dan prasarana, pendanaan, dan tata kelola sekolah menengah atas;
8. pemberian bimbingan teknis dan supervisi di bidang kurikulum, peserta didik, sarana dan prasarana, pendanaan, dan tata kelola sekolah menengah atas;

9. pelaksanaan evaluasi dan laporan di bidang kurikulum, peserta didik, sarana dan prasarana, pendanaan, dan tata kelola sekolah menengah atas; dan
10. pelaksanaan administrasi Direktorat.

## B. Struktur Organisasi

Secara organisasi, Direktorat Pembinaan Sekolah Menengah Atas terdiri atas 4 (empat) sub direktorat, 8 (delapan) seksi dan dan 1 (satu) sub bagian. Rincian detail organisasi tersebut adalah sebagai berikut:

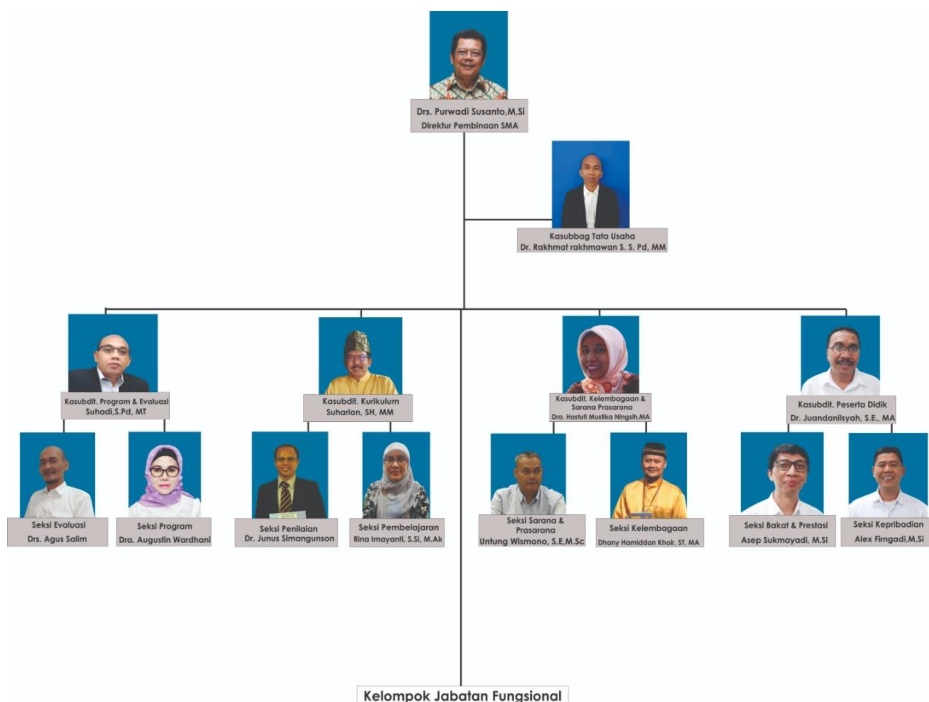

Struktur Organisasi Direktorat Pembinaan SMA

## C. Organisasi Pelaksana

Dalam rangka mencapai target program prioritas bidang pendidikan yang ditetapkan, maka Direktorat Pembinaan SMA menyesuaikan struktur organisasi dan penganggaran berdasarkan Tugas Pokok dan Fungsi (Tupoksi) untuk mencapai sasaran-sasaran strategis yang telah ditetapkan. Direktorat

Pembinaan SMA terdiri atas lima Subdirektorat pelaksana yang membantu dalam pelaksanaan program dan kegiatan, meliputi:

1. Subdirektorat Program dan Evaluasi;
2. Subdirektorat Kurikulum;
3. Subdirektorat Kelembagaan, Sarana dan Prasarana;
4. Subdirektorat Peserta Didik; dan
5. Subbagian Tata Usaha.

Uraian lebih rinci mengenai tugas pokok dan fungsi masing-masing Subdirektorat (Subdit) tersebut adalah sebagai berikut:

### **1. Subdit Program dan Evaluasi**

Subdirektorat Program dan Evaluasi mempunyai tugas melaksanakan penyiapan bahan perumusan kebijakan, penyusunan program, kegiatan, anggaran, kerja sama, dan evaluasi pelaksanaan program, kegiatan, dan anggaran, serta laporan Direktorat. Dalam pelaksanaan tugas Subdit Program dan Evaluasi menyelenggarakan fungsinya dalam hal:

1. penyiapan bahan perumusan kebijakan di bidang pembinaan sekolah menengah atas;
2. pengumpulan, pengolahan, dan penyajian data dan informasi di bidang pembinaan sekolah menengah atas;
3. penyusunan program, kegiatan, dan anggaran Direktorat;
4. penyusunan bahan fasilitasi pendanaan sekolah menengah atas;
5. penyiapan bahan koordinasi pelaksanaan kerja sama di bidang pembinaan sekolah menengah atas;
6. pemantauan dan evaluasi pelaksanaan program, kegiatan, dan anggaran Direktorat serta fasilitasi pendanaan sekolah menengah atas; dan penyusunan laporan Direktorat.

### **2. Subdit Kurikulum**

Subdirektorat Kurikulum mempunyai tugas melaksanakan penyiapan bahan perumusan dan pelaksanaan kebijakan, norma, standar, prosedur, kriteria, bimbingan teknis, supervisi, dan fasilitasi penjaminan mutu di bidang kurikulum sekolah menengah atas. Tugas dan fungsi Subdirektorat Kurikulum sebagai berikut:

1. penyiapan bahan perumusan dan pelaksanaan kebijakandi bidang kurikulum sekolah menengah atas;
2. penyusunan bahan norma, standar, prosedur, dan kriteria di bidang pembelajaran dan penilaian pada sekolah menengah atas;
3. penyusunan bahan fasilitasi pelaksanaan penjaminan mutu di bidang pembelajaran dan penilaian pada sekolah menengah atas;
4. pemberian bimbingan teknis dan supervisi di bidang pembelajaran dan penilaian pada sekolah menengah atas; dan
5. pelaksanaan evaluasi dan laporan di bidang pembelajaran dan penilaian pada sekolah menengah atas.

### **3. Subdit Kelembagaan, Sarana dan Prasarana**

Subdit Kelembagaan, Sarana dan Prasarana mempunyai tugas melaksanakan penyiapan bahanperumusan dan pelaksanaan kebijakan, norma, standar,prosedur, kriteria, bimbingan teknis, supervisi, danpertimbangan pemberian izin penyelenggaraan sekolahmenengah atas yang diselenggarakan perwakilan negara asingdan satuan pendidikan kerja sama yang diselenggarakan oleh lembaga asing dengan lembaga pendidikan Indonesia, sertafasilitasi sarana prasarana, tata kelola, dan penjaminan mutudi bidang tata kelola dan sarana prasarana sekolah menengahatas. Pelaksanaan tugas Subdit Kelembagaan, Sarana dan Prasarana secara rinci adalah sebagai berikut:

1. penyiapan bahan perumusan, dan pelaksanaan kebijakan di bidang tata kelola dan sarana prasarana sekolah menengah atas;
2. penyusunan bahan fasilitasi sarana dan prasarana sekolah menengah atas;
3. penyusunan bahan pertimbangan pemberian izin penyelenggaraan sekolah menengah atas yang diselenggarakan perwakilan negara asing dan satuan pendidikan kerja sama yang diselenggarakan oleh lembaga asing dengan lembaga pendidikan Indonesia;
4. penyusunan bahan fasilitasi penjaminan mutu tata kelola dan sarana prasarana sekolah menengah atas;
5. penyusunan bahan norma, standar, prosedur, dan kriteria di bidang tata kelola dan sarana prasarana SMA;
6. pemberian bimbingan teknis dan supervisi di bidang tata kelola dan sarana prasarana sekolah menengah atas; dan

7. pelaksanaan evaluasi dan laporan di bidang tata kelola dan sarana prasarana sekolah menengah atas.

#### **4. Subdit Peserta Didik**

Subdirektorat Peserta Didik mempunyai tugas melaksanakan penyiapan bahan perumusan dan pelaksanaan kebijakan, norma, standar, prosedur, kriteria, bimbingan teknis, dan supervisi di bidang peserta didik sekolah menengah atas. Tugas Subdit Peserta Didik secara rinci sebagai berikut:

1. penyiapan bahan perumusan dan pelaksanaan kebijakan di bidang peserta didik sekolah menengah atas;
2. penyusunan bahan norma, standar, prosedur, dan kriteria di bidang pembinaan bakat, prestasi, dan peningkatan kualitas kepribadian peserta didik sekolah menengah atas;
3. penyusunan bahan peningkatan kualitas pendidikan karakter peserta didik sekolah menengah atas;
4. pemberian bimbingan teknis dan supervisi di bidang pembinaan bakat, prestasi, dan peningkatan kualitas kepribadian peserta didik sekolah menengah atas;
5. pelaksanaan evaluasi dan laporan di bidang pembinaan bakat, prestasi, dan peningkatan kualitas kepribadian peserta didik sekolah menengah atas.

#### **5. Subbagian Tata Usaha**

Subbag Tata Usaha mempunyai tugas melakukan urusan persuratan, kepegawaian, ketatalaksanaan, keuangan, barang milik negara, dan kerumahtanggaan Direktorat. Dalam melaksanakan tugasnya Subbag Tata Usaha mempunyai fungsi sebagai berikut:

1. penyempurnaan sistem remunerasi dengan penyempurnaan Sasaran Kinerja Pegawai (SKP);
2. peningkatan jumlah pegawai yang memiliki sertifikat barang dan jasa;
3. rehabilitasi Gedung Kantor; dan
4. penyediaan peralatan kantor dan layanan perkantoran lainnya.





## BAB III

### REALISASI CAPAIAN BANTUAN 2018

Pada tahun 2018, Direktorat Pembinaan SMA memberikan berbagai jenis bantuan dalam rangka perluasan akses, layanan, dan peningkatan mutu serta relevansi sekolah menengah atas. Dalam konteks perluasan akses misalnya, telah disalurkan berbagai jenis bantuan seperti pembangunan Unit Sekolah Baru (USB) dan Ruang Kelas Baru (RKB), serta Program Indonesia Pintar (PIP). Sedangkan dalam kaitan dengan peningkatan mutu, jenis bantuan yang diberikan di antaranya, bantuan operasional sekolah, bantuan sarana prasarana mutu, serta bantuan dalam rangka optimalisasi implementasi kurikulum.

Dalam buku ini disampaikan realisasi beberapa jenis bantuan yang telah disalurkan oleh Direktorat Pembinaan SMA diseluruh wilayah Indonesia dari masing-masing Subdit. Direktorat Pembinaan SMA terdiri atas lima Subdirektorat yaitu Subdit Kurikulum, Program dan Evaluasi, Subdit Kurikulum, Subdit Sarana dan Prasarana, Subdit Kelembagaan dan Peserta Didik, dan Subbagian Tata Usaha. Jenis bantuan yang tertuang dalam buku ini adalah bantuan dari subdit yang memiliki program bantuan pemerintah dan bantuan sosial, yakni Subdit Kurikulum, Subdit Kelembagaan, Sarana dan Prasarana, serta Subdit Peserta Didik.

Alokasi anggaran Direktorat Pembinaan SMA pada tahun 2018 adalah senilai Rp. 3,131,515,348. Hingga akhir Desember 2018, realisasi anggaran mencapai Rp. 3,109,860,897 (99.31%). Secara komposisi per jenis belanja, alokasi anggaran Direktorat Pembinaan SMA dapat digambarkan melalui diagram berikut :

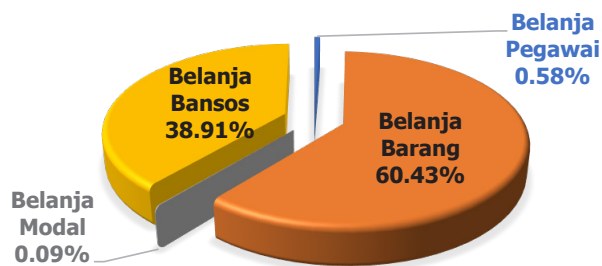

Gambar 1. Komposisi Rekapitulasi Anggaran Per Jenis Belanja Direktorat PSMA

## A. Rekapitulasi Bantuan per Subdit

Terdapat tiga Subdit yang sesuai tupoksinya menyalurkan bantuan, baik berupa bantuan pemerintah maupun bantuan sosial, yakni Subdit Kurikulum, Subdit Kelembagaan, Sarana dan Prasarana dan Subdit Peserta Didik. Adapun rincian bantuan yang disalurkan per subdit adalah sebagai berikut:

Tabel 1. Rekapitulasi Bantuan per Subdit.

No	Subdit	Nilai Bantuan
1	Subdit Kurikulum	121,150,000,000
2	Subdit Kelembagaan, Sarana dan Prasarana	1,514,032,770,606
3	Subdit Peserta Didik	1,189,474,000,000
<b>Jumlah</b>		<b>2,824,656,770,606</b>

## B. Rekapitulasi Bantuan per Jenis Bantuan

Dari bantuan yang disalurkan per subdit tersebut secara rinci jumlah bantuan yang disalurkan per jenis bantuan adalah sebagai berikut:

Tabel 2. Rekapitulasi Bantuan per Jenis Bantuan

No	Jenis Bantuan	Satuan	Jumlah	Nilai Bantuan
<b>Bantuan Pemerintah</b>				
1	Bantuan SMA Rujukan	Sekolah	650	100,750,000,000
2	Bantuan Kewirausahaan	Sekolah	204	20,400,000,000
3	Unit Sekolah Baru	Unit	21	57,359,292,000
4	Ruang Kelas Baru	Ruang	1,718	372,570,905,700
5	Rehabilitasi Ruang Belajar	Ruang	2,503	125,419,200,000
6	Renovasi SMA	Paket	119	59,500,000,000
7	Renovasi Sanitasi	Paket	477	13,356,000,000
8	Perpustakaan	Ruang	767	219,665,018,956
9	Laboratorium Komputer	Ruang	665	145,296,060,000
10	Laboratorium IPA	Ruang	21	7,161,155,000
11	Ruang Penunjang Lain	Ruang	250	25,000,000,000
12	Peralatan TIK	Paket	2,153	447,305,138,950
13	Penguatan Pendidikan Karakter	Paket	149	3,725,000,000
14	Program Indonesia Pintar (PIP)	Siswa	1,516,701	1,174,988,500,000
15	Beasiswa Bakat dan Prestasi	Siswa	3,089	10,760,500,000
<b>Jumlah Bantuan Pemerintah</b>				<b>2,783,256,770,606</b>

No	Jenis Bantuan	Satuan	Jumlah	Nilai Bantuan
<b>Bantuan Sosial Bencana-Lombok</b>				
1	Ruang Kelas Darurat	Ruang	16	800,000,000
2	Mebeuler	Paket	29	580,000,000
3	Rehabilitasi Ruang Belajar	Paket	510	25,250,000,000
4	Peralatan TIK	Paket	16	320,000,000
<b>Bantuan Sosial Bencana-Palu</b>				
1	Ruang Kelas Darurat	Ruang	32	900,000,000
2	Rehabilitasi Ruang Belajar	Paket	266	13,200,000,000
3	Mebeuler	Paket	18	350,000,000
<b>Jumlah Bantuan Sosial</b>				<b>41,400,000,000</b>
<b>Jumlah Bantuan Pemerintah dan Bantuan Sosial</b>				<b>2,824,656,770,606</b>

### C. Rincian Bantuan per Jenis Bantuan tiap Subdit

Uraian bantuan berdasarkan jenis bantuan pada masing-masing Subdit ditiap provinsi penerima adalah sebagai berikut:

#### 1. Subdit Kurikulum

Dalam rangka meningkatkan pemerataan akses dan mutu, Subdit Kurikulum mempunyai dua program bantuan yang disalurkan ke sekolah-sekolah yang memenuhi syarat sesuai tujuan yang ingin dicapai dari pemberian bantuan tersebut. Dua jenis bantuan tersebut adalah:

1. Bantuan Pemerintah Sekolah Rujukan;
2. Bantuan Kewirausahaan;

Rekapitulasi bantuan yang disalurkan oleh Subdit Kurikulum adalah sebagai berikut:

Tabel 3. Rekapitulasi Bantuan Subdit Kurikulum

No	Jenis Bantuan	Satuan	Jumlah	Nilai Bantuan
1	Bantuan SMA Rujukan	Sekolah	650	100,750,000,000
2	Bantuan Kewirausahaan	Sekolah	204	20,400,000,000
<b>Jumlah</b>			<b>854</b>	<b>121,150,000,000</b>

Bantuan yang disalurkan melalui Subdit Kurikulum secara terinci masing-masing jenis bantuan tiap provinsi adalah sebagai berikut:

## 1) Bantuan Pemerintah Sekolah Rujukan

SMA Rujukan adalah SMA yang telah memenuhi atau melampaui Standar Nasional Pendidikan (SNP), mengembangkan ekosistem sekolah yang kondusif sebagai tempat belajar, mengembangkan praktik terbaik dalam peningkatan mutu berkelanjutan, melakukan inovasi dan berprestasi baik akademik maupun non akademik, serta melaksanakan program kebijakan pendidikan yang layak menjadi rujukan SMA lain.

SMA Rujukan merupakan sekolah rintisan bersama antara Dinas Pendidikan Provinsi dan Kementerian Pendidikan dan Kebudayaan untuk percepatan dan perluasan peningkatan mutu pendidikan SMA melalui pemenuhan SNP dan pengembangan program keunggulan sesuai dengan potensi sekolah dan kebutuhan masyarakat. Standar Nasional Pendidikan (SNP) terdiri atas delapan standar yaitu: Standar Kompetensi Lulusan, Standar Isi, Standar Proses, Standar Penilaian Pendidikan, Standar Pendidik dan Tenaga Kependidikan, Standar Sarana dan Prasarana, Standar Pengelolaan, dan Standar Pembiayaan.

Sekolah Rujukan merupakan salah satu program Direktorat Pembinaan SMA yang diimplementasikan pada tahun 2018. Guna menunjang kegiatan sekolah Rujukan, Direktorat SMA, melalui Subdit Kurikulum memberikan bantuan kepada 650 sekolah rujukan sebagai mana termuat pada Tabel 4.

Tabel 4 Rekapitulasi Bantuan Sekolah Rujukan per Provinsi

No	Nama Provinsi	Satuan	Jumlah	Nilai Bantuan
1	D.K.I. Jakarta	Sekolah	39	6.045.000.000
2	Jawa Barat	Sekolah	57	8.835.000.000
3	Jawa Tengah	Sekolah	43	6.665.000.000
4	D.I. Yogyakarta	Sekolah	10	1.550.000.000
5	Jawa Timur	Sekolah	56	8.680.000.000
6	Aceh	Sekolah	28	4.340.000.000
7	Sumatera Utara	Sekolah	39	6.045.000.000
8	Sumatera Barat	Sekolah	22	3.410.000.000
9	Riau	Sekolah	15	2.325.000.000
10	Jambi	Sekolah	13	2.015.000.000
11	Sumatera Selatan	Sekolah	22	3.410.000.000
12	Lampung	Sekolah	17	2.635.000.000
13	Kalimantan Barat	Sekolah	16	2.480.000.000
14	Kalimantan Tengah	Sekolah	15	2.325.000.000
15	Kalimantan Selatan	Sekolah	14	2.170.000.000
16	Kalimantan Timur	Sekolah	15	2.325.000.000

No	Nama Provinsi	Satuan	Jumlah	Nilai Bantuan
17	Sulawesi Utara	Sekolah	17	2.635.000.000
18	Sulawesi Tengah	Sekolah	14	2.170.000.000
19	Sulawesi Selatan	Sekolah	3	465.000.000
20	Sulawesi Tenggara	Sekolah	18	2.790.000.000
21	Maluku	Sekolah	12	1.860.000.000
22	Bali	Sekolah	11	1.705.000.000
23	Nusa Tenggara Barat	Sekolah	16	2.480.000.000
24	Nusa Tenggara Timur	Sekolah	23	3.565.000.000
25	Papua	Sekolah	29	4.495.000.000
26	Bengkulu	Sekolah	11	1.705.000.000
27	Maluku Utara	Sekolah	11	1.705.000.000
28	Banten	Sekolah	13	2.015.000.000
29	Kepulauan Bangka Belitung	Sekolah	8	1.240.000.000
30	Gorontalo	Sekolah	7	1.085.000.000
31	Kepulauan Riau	Sekolah	10	1.550.000.000
32	Papua Barat	Sekolah	13	2.015.000.000
33	Sulawesi Barat	Sekolah	7	1.085.000.000
34	Kalimantan Utara	Sekolah	6	930.000.000
Jumlah			650	100.750.000.000

Tabel 5. Rekapitulasi Bantuan Sekolah Rujukan per Kabupaten/Kota

No.	Provinsi	Kabupaten/Kota	Jumlah	Nilai Bantuan
1	D.K.I. Jakarta	Kab. Kepulauan Seribu	1	155.000.000
2	D.K.I. Jakarta	Kota Jakarta Pusat	3	465.000.000
3	D.K.I. Jakarta	Kota Jakarta Utara	6	930.000.000
4	D.K.I. Jakarta	Kota Jakarta Barat	6	930.000.000
5	D.K.I. Jakarta	Kota Jakarta Selatan	12	1.860.000.000
6	D.K.I. Jakarta	Kota Jakarta Timur	11	1.705.000.000
7	Jawa Barat	Kab. Bogor	6	930.000.000
8	Jawa Barat	Kab. Sukabumi	2	310.000.000
9	Jawa Barat	Kab. Cianjur	2	310.000.000
10	Jawa Barat	Kab. Bandung	3	465.000.000
11	Jawa Barat	Kab. Sumedang	2	310.000.000
12	Jawa Barat	Kab. Garut	2	310.000.000
13	Jawa Barat	Kab. Tasikmalaya	1	155.000.000
14	Jawa Barat	Kab. Ciamis	1	155.000.000
15	Jawa Barat	Kab. Kuningan	1	155.000.000
16	Jawa Barat	Kab. Majalengka	1	155.000.000
17	Jawa Barat	Kab. Cirebon	1	155.000.000
18	Jawa Barat	Kab. Indramayu	2	310.000.000

No.	Provinsi	Kabupaten/Kota	Jumlah	Nilai Bantuan
19	Jawa Barat	Kab. Subang	2	310.000.000
20	Jawa Barat	Kab. Purwakarta	1	155.000.000
21	Jawa Barat	Kab. Karawang	1	155.000.000
22	Jawa Barat	Kab. Bekasi	3	465.000.000
23	Jawa Barat	Kab. Bandung Barat	2	310.000.000
24	Jawa Barat	Kab. Pangandaran	1	155.000.000
25	Jawa Barat	Kota Bandung	6	930.000.000
26	Jawa Barat	Kota Bogor	3	465.000.000
27	Jawa Barat	Kota Sukabumi	2	310.000.000
28	Jawa Barat	Kota Cirebon	2	310.000.000
29	Jawa Barat	Kota Bekasi	4	620.000.000
30	Jawa Barat	Kota Depok	2	310.000.000
31	Jawa Barat	Kota Cimahi	1	155.000.000
32	Jawa Barat	Kota Tasikmalaya	2	310.000.000
33	Jawa Barat	Kota Banjar	1	155.000.000
34	Jawa Tengah	Kab. Cilacap	2	310.000.000
35	Jawa Tengah	Kab. Banyumas	2	310.000.000
36	Jawa Tengah	Kab. Purbalingga	1	155.000.000
37	Jawa Tengah	Kab. Banjarnegara	1	155.000.000
38	Jawa Tengah	Kab. Kebumen	1	155.000.000
39	Jawa Tengah	Kab. Purworejo	1	155.000.000
40	Jawa Tengah	Kab. Wonosobo	2	310.000.000
41	Jawa Tengah	Kab. Magelang	1	155.000.000
42	Jawa Tengah	Kab. Boyolali	1	155.000.000
43	Jawa Tengah	Kab. Klaten	1	155.000.000
44	Jawa Tengah	Kab. Sukoharjo	1	155.000.000
45	Jawa Tengah	Kab. Wonogiri	2	310.000.000
46	Jawa Tengah	Kab. Karanganyar	1	155.000.000
47	Jawa Tengah	Kab. Sragen	1	155.000.000
48	Jawa Tengah	Kab. Grobogan	1	155.000.000
49	Jawa Tengah	Kab. Blora	1	155.000.000
50	Jawa Tengah	Kab. Rembang	1	155.000.000
51	Jawa Tengah	Kab. Pati	1	155.000.000
52	Jawa Tengah	Kab. Kudus	1	155.000.000
53	Jawa Tengah	Kab. Jepara	1	155.000.000
54	Jawa Tengah	Kab. Demak	1	155.000.000
55	Jawa Tengah	Kab. Semarang	1	155.000.000
56	Jawa Tengah	Kab. Temanggung	1	155.000.000
57	Jawa Tengah	Kab. Kendal	2	310.000.000
58	Jawa Tengah	Kab. Batang	1	155.000.000
59	Jawa Tengah	Kab. Pekalongan	1	155.000.000
60	Jawa Tengah	Kab. Pemalang	1	155.000.000
61	Jawa Tengah	Kab. Tegal	1	155.000.000
62	Jawa Tengah	Kab. Brebes	1	155.000.000

No.	Provinsi	Kabupaten/Kota	Jumlah	Nilai Bantuan
63	Jawa Tengah	Kota Magelang	1	155.000.000
64	Jawa Tengah	Kota Surakarta	2	310.000.000
65	Jawa Tengah	Kota Salatiga	1	155.000.000
66	Jawa Tengah	Kota Semarang	3	465.000.000
67	Jawa Tengah	Kota Pekalongan	1	155.000.000
68	Jawa Tengah	Kota Tegal	1	155.000.000
69	D.I. Yogyakarta	Kab. Bantul	2	310.000.000
70	D.I. Yogyakarta	Kab. Sleman	2	310.000.000
71	D.I. Yogyakarta	Kab. Gunung Kidul	1	155.000.000
72	D.I. Yogyakarta	Kab. Kulon Progo	1	155.000.000
73	D.I. Yogyakarta	Kota Yogyakarta	4	620.000.000
74	Jawa Timur	Kab. Gresik	1	155.000.000
75	Jawa Timur	Kab. Sidoarjo	5	775.000.000
76	Jawa Timur	Kab. Mojokerto	1	155.000.000
77	Jawa Timur	Kab. Jombang	1	155.000.000
78	Jawa Timur	Kab. Bojonegoro	1	155.000.000
79	Jawa Timur	Kab. Tuban	1	155.000.000
80	Jawa Timur	Kab. Lamongan	1	155.000.000
81	Jawa Timur	Kab. Madiun	1	155.000.000
82	Jawa Timur	Kab. Ngawi	1	155.000.000
83	Jawa Timur	Kab. Magetan	1	155.000.000
84	Jawa Timur	Kab. Ponorogo	1	155.000.000
85	Jawa Timur	Kab. Pacitan	1	155.000.000
86	Jawa Timur	Kab. Kediri	1	155.000.000
87	Jawa Timur	Kab. Nganjuk	1	155.000.000
88	Jawa Timur	Kab. Blitar	1	155.000.000
89	Jawa Timur	Kab. Tulungagung	2	310.000.000
90	Jawa Timur	Kab. Trenggalek	1	155.000.000
91	Jawa Timur	Kab. Malang	2	310.000.000
92	Jawa Timur	Kab. Pasuruan	1	155.000.000
93	Jawa Timur	Kab. Probolinggo	1	155.000.000
94	Jawa Timur	Kab. Lumajang	1	155.000.000
95	Jawa Timur	Kab. Bondowoso	1	155.000.000
96	Jawa Timur	Kab. Situbondo	3	465.000.000
97	Jawa Timur	Kab. Jember	1	155.000.000
98	Jawa Timur	Kab. Banyuwangi	1	155.000.000
99	Jawa Timur	Kab. Pamekasan	1	155.000.000
100	Jawa Timur	Kab. Sampang	1	155.000.000
101	Jawa Timur	Kab. Sumenep	1	155.000.000
102	Jawa Timur	Kab. Bangkalan	1	155.000.000
103	Jawa Timur	Kota Surabaya	6	930.000.000
104	Jawa Timur	Kota Malang	6	930.000.000
105	Jawa Timur	Kota Madiun	1	155.000.000
106	Jawa Timur	Kota Kediri	1	155.000.000

No.	Provinsi	Kabupaten/Kota	Jumlah	Nilai Bantuan
107	Jawa Timur	Kota Mojokerto	1	155.000.000
108	Jawa Timur	Kota Blitar	1	155.000.000
109	Jawa Timur	Kota Pasuruan	1	155.000.000
110	Jawa Timur	Kota Probolinggo	1	155.000.000
111	Jawa Timur	Kota Batu	1	155.000.000
112	Aceh	Kab. Aceh Besar	2	310.000.000
113	Aceh	Kab. Pidie	1	155.000.000
114	Aceh	Kab. Aceh Utara	1	155.000.000
115	Aceh	Kab. Aceh Timur	1	155.000.000
116	Aceh	Kab. Aceh Tengah	1	155.000.000
117	Aceh	Kab. Aceh Barat	1	155.000.000
118	Aceh	Kab. Aceh Selatan	1	155.000.000
119	Aceh	Kab. Aceh Tenggara	1	155.000.000
120	Aceh	Kab. Simeulue	1	155.000.000
121	Aceh	Kab. Bireuen	3	465.000.000
122	Aceh	Kab. Aceh Singkil	1	155.000.000
123	Aceh	Kab. Aceh Tamiang	1	155.000.000
124	Aceh	Kab. Nagan Raya	1	155.000.000
125	Aceh	Kab. Aceh Jaya	1	155.000.000
126	Aceh	Kab. Aceh Barat Daya	1	155.000.000
127	Aceh	Kab. Gayo Lues	1	155.000.000
128	Aceh	Kab. Bener Meriah	1	155.000.000
129	Aceh	Kab. Pidie Jaya	1	155.000.000
130	Aceh	Kota Sabang	1	155.000.000
131	Aceh	Kota Banda Aceh	3	465.000.000
132	Aceh	Kota Lhokseumawe	1	155.000.000
133	Aceh	Kota Langsa	1	155.000.000
134	Aceh	Kota Subulussalam	1	155.000.000
135	Sumatera Utara	Kab. Deli Serdang	4	620.000.000
136	Sumatera Utara	Kab. Langkat	1	155.000.000
137	Sumatera Utara	Kab. Karo	1	155.000.000
138	Sumatera Utara	Kab. Simalungun	1	155.000.000
139	Sumatera Barat	Kab. Dairi	1	155.000.000
140	Sumatera Utara	Kab. Asahan	1	155.000.000
141	Sumatera Utara	Kab. Labuhan Batu	1	155.000.000
142	Sumatera Utara	Kab. Tapanuli Utara	1	155.000.000
143	Sumatera Utara	Kab. Tapanuli Tengah	1	155.000.000
144	Sumatera Utara	Kab. Tapanuli Selatan	1	155.000.000
145	Sumatera Utara	Kab. Nias	1	155.000.000
146	Sumatera Utara	Kab. Mandailing Natal	1	155.000.000
147	Sumatera Utara	Kab. Toba Samosir	2	310.000.000



<b>No.</b>	<b>Provinsi</b>	<b>Kabupaten/Kota</b>	<b>Jumlah</b>	<b>Nilai Bantuan</b>
148	Sumatera Utara	Kab. Nias Selatan	1	155.000.000
149	Sumatera Utara	Kab. Pakpak Bharat	1	155.000.000
150	Sumatera Utara	Kab. Humbang Hasudutan	1	155.000.000
151	Sumatera Utara	Kab. Samosir	1	155.000.000
152	Sumatera Utara	Kab. Serdang Bedagai	1	155.000.000
153	Sumatera Utara	Kab. Batubara	1	155.000.000
154	Sumatera Utara	Kab. Padang Lawas Utara	1	155.000.000
155	Sumatera Utara	Kab. Padang Lawas	1	155.000.000
156	Sumatera Utara	Kab. Labuhan Batu Utara	1	155.000.000
157	Sumatera Utara	Kab. Labuhan Batu Selatan	1	155.000.000
158	Sumatera Utara	Kab. Nias Barat	1	155.000.000
159	Sumatera Utara	Kab. Nias Utara	1	155.000.000
160	Sumatera Utara	Kota Medan	3	465.000.000
161	Sumatera Utara	Kota Binjai	1	155.000.000
162	Sumatera Utara	Kota Tebing Tinggi	1	155.000.000
163	Sumatera Utara	Kota Pematangsiantar	2	310.000.000
164	Sumatera Utara	Kota Tanjung Balai	1	155.000.000
165	Sumatera Utara	Kota Sibolga	1	155.000.000
166	Sumatera Utara	Kota Padang Sidempuan	1	155.000.000
167	Sumatera Utara	Kota Gunungsitoli	1	155.000.000
168	Sumatera Barat	Kab. Agam	1	155.000.000
169	Sumatera Barat	Kab. Pasaman	1	155.000.000
170	Sumatera Barat	Kab. Lima Puluh Koto	1	155.000.000
171	Sumatera Barat	Kab. Solok	1	155.000.000
172	Sumatera Barat	Kab. Padang Pariaman	1	155.000.000
173	Sumatera Barat	Kab. Pesisir Selatan	1	155.000.000
174	Sumatera Barat	Kab. Tanah Datar	1	155.000.000
175	Sumatera Barat	Kab. Sijunjung	1	155.000.000
176	Sumatera Barat	Kab. Kepulauan Mentawai	1	155.000.000
177	Sumatera Barat	Kab. Solok Selatan	1	155.000.000
178	Sumatera Barat	Kab. Dharmasraya	1	155.000.000
179	Sumatera Barat	Kab. Pasaman Barat	1	155.000.000
180	Sumatera Barat	Kota Bukittinggi	1	155.000.000
181	Sumatera Barat	Kota Padang	3	465.000.000
182	Sumatera Barat	Kota Padang Panjang	1	155.000.000

<b>No.</b>	<b>Provinsi</b>	<b>Kabupaten/Kota</b>	<b>Jumlah</b>	<b>Nilai Bantuan</b>
183	Sumatera Barat	Kota Sawah Lunto	1	155.000.000
184	Sumatera Barat	Kota Solok	1	155.000.000
185	Sumatera Barat	Kota Payakumbuh	1	155.000.000
186	Sumatera Barat	Kota Pariaman	1	155.000.000
187	Riau	Kab. Kampar	1	155.000.000
188	Riau	Kab. Bengkalis	1	155.000.000
189	Riau	Kab. Indragiri Hulu	1	155.000.000
190	Riau	Kab. Indragiri Hilir	1	155.000.000
191	Riau	Kab. Pelalawan	1	155.000.000
192	Riau	Kab. Rokan Hulu	1	155.000.000
193	Riau	Kab. Rokan Hilir	1	155.000.000
194	Riau	Kab. Siak	1	155.000.000
195	Riau	Kab. Kuantan Singingi	1	155.000.000
196	Riau	Kab. Kepulauan Meranti	1	155.000.000
197	Riau	Kota Pekanbaru	4	620.000.000
198	Riau	Kota Dumai	1	155.000.000
199	Jambi	Kab. Batang Hari	2	310.000.000
200	Jambi	Kab. Bungo	1	155.000.000
201	Jambi	Kab. Sarolangun	1	155.000.000
202	Jambi	Kab. Tanjung Jabung Barat	1	155.000.000
203	Jambi	Kab. Kerinci	1	155.000.000
204	Jambi	Kab. Tebo	1	155.000.000
205	Jambi	Kab. Muaro Jambi	1	155.000.000
206	Jambi	Kab. Tanjung Jabung Timur	1	155.000.000
207	Jambi	Kab. Merangin	1	155.000.000
208	Jambi	Kota Jambi	2	310.000.000
209	Jambi	Kab. Sungai Penuh	1	155.000.000
210	Sumatera Selatan	Kab. Musi Banyuasin	1	155.000.000
211	Sumatera Selatan	Kab. Ogan Komering Ilir	2	310.000.000
212	Sumatera Selatan	Kab. Ogan Komering Ulu	1	155.000.000
213	Sumatera Selatan	Kab. Muara Enim	1	155.000.000
214	Sumatera Selatan	Kab. Lahat	1	155.000.000
215	Sumatera Selatan	Kab. Musi Rawas	1	155.000.000
216	Sumatera Selatan	Kab. Banyuasin	1	155.000.000
217	Sumatera Selatan	Kab. OKU Timur	1	155.000.000
218	Sumatera Selatan	Kab. OKU Selatan	1	155.000.000
219	Sumatera Selatan	Kab. Ogan Ilir	1	155.000.000
220	Sumatera Selatan	Kab. Empat Lawang	1	155.000.000

No.	Provinsi	Kabupaten/Kota	Jumlah	Nilai Bantuan
221	Sumatera Selatan	Kab. Penukal Abab Lematang Ilir	1	155.000.000
222	Sumatera Selatan	Kab. Musi Rawas Utara	1	155.000.000
223	Sumatera Selatan	Kota Palembang	5	775.000.000
224	Sumatera Selatan	Kota Prabumulih	1	155.000.000
225	Sumatera Selatan	Kab. Lubuklinggau	1	155.000.000
226	Sumatera Selatan	Kota Pagar Alam	1	155.000.000
227	Lampung	Kab. Lampung Selatan	1	155.000.000
228	Lampung	Kab. Lampung Tengah	2	310.000.000
229	Lampung	Kab. Lampung Utara	1	155.000.000
230	Lampung	Kab. Lampung Barat	1	155.000.000
231	Lampung	Kab. Tulang Bawang	1	155.000.000
232	Lampung	Kab. Tanggamus	1	155.000.000
233	Lampung	Kab. Lampung Timur	1	155.000.000
234	Lampung	Kab. Way Kanan	1	155.000.000
235	Lampung	Kab. Pesawaran	1	155.000.000
236	Lampung	Kab. Pringsewu	1	155.000.000
237	Lampung	Kab. Mesuji	1	155.000.000
238	Lampung	Kab. Tulang Bawang Barat	1	155.000.000
239	Lampung	Kab. Pesisir Barat	1	155.000.000
240	Lampung	Kota Bandar Lampung	2	310.000.000
241	Lampung	Kota Metro	1	155.000.000
242	Kalimantan Barat	Kab. Sambas	1	155.000.000
243	Kalimantan Barat	Kab. Mempawah	1	155.000.000
244	Kalimantan Barat	Kab. Sanggau	1	155.000.000
245	Kalimantan Barat	Kab. Sintang	1	155.000.000
246	Kalimantan Barat	Kab. Kapuas Hulu	1	155.000.000
247	Kalimantan Barat	Kab. Ketapang	1	155.000.000
248	Kalimantan Barat	Kab. Bengkayang	1	155.000.000
249	Kalimantan Barat	Kab. Landak	1	155.000.000
250	Kalimantan Barat	Kab. Sekadau	1	155.000.000
251	Kalimantan Barat	Kab. Melawi	1	155.000.000
252	Kalimantan Barat	Kab. Kayong Utara	1	155.000.000
253	Kalimantan Barat	Kab. Kuburaya	1	155.000.000
254	Kalimantan Barat	Kota Pontianak	3	465.000.000
255	Kalimantan Barat	Kota Singkawang	1	155.000.000
256	Kalimantan Tengah	Kab. Kapuas	1	155.000.000
257	Kalimantan Tengah	Kab. Barito Selatan	1	155.000.000
258	Kalimantan Tengah	Kab. Barito Utara	1	155.000.000

No.	Provinsi	Kabupaten/Kota	Jumlah	Nilai Bantuan
259	Kalimantan Tengah	Kab. Kotawaringin Timur	1	155.000.000
260	Kalimantan Tengah	Kab. Kotawaringin Barat	1	155.000.000
261	Kalimantan Tengah	Kab. Katingan	1	155.000.000
262	Kalimantan Tengah	Kab. Seruyan	1	155.000.000
263	Kalimantan Tengah	Kab. Sukamara	1	155.000.000
264	Kalimantan Tengah	Kab. Lamandau	1	155.000.000
265	Kalimantan Tengah	Kab. Gunung Mas	1	155.000.000
266	Kalimantan Tengah	Kab. Pulang Pisau	1	155.000.000
267	Kalimantan Tengah	Kab. Murung Raya	1	155.000.000
268	Kalimantan Tengah	Kab. Barito Timur	1	155.000.000
269	Kalimantan Tengah	Kota Palangka Raya	2	310.000.000
270	Kalimantan Selatan	Kab. Banjar	1	155.000.000
271	Kalimantan Selatan	Kab. Tanah Laut	1	155.000.000
272	Kalimantan Selatan	Kab. Barito Kuala	1	155.000.000
273	Kalimantan Selatan	Kab. Tapin	1	155.000.000
274	Kalimantan Selatan	Kab. Hulu Sungai Selatan	1	155.000.000
275	Kalimantan Selatan	Kab. Hulu Sungai Tengah	1	155.000.000
276	Kalimantan Selatan	Kab. Hulu Sungai Utara	1	155.000.000
277	Kalimantan Selatan	Kab. Tabalong	1	155.000.000
278	Kalimantan Selatan	Kab. Kotabaru	1	155.000.000
279	Kalimantan Selatan	Kab. Balangan	1	155.000.000
280	Kalimantan Selatan	Kab. Tanah Bumbu	1	155.000.000
281	Kalimantan Selatan	Kota Banjarmasin	2	310.000.000
282	Kalimantan Selatan	Kota Banjarbaru	1	155.000.000
283	Kalimantan Timur	Kab. Paser	1	155.000.000
284	Kalimantan Timur	Kab. Kutai Kartanegara	3	465.000.000
285	Kalimantan Timur	Kab. Berau	1	155.000.000
286	Kalimantan Timur	Kab. Kutai Barat	1	155.000.000
287	Kalimantan Timur	Kab. Kutai Timur	3	465.000.000
288	Kalimantan Timur	Kab. Penajam Paser Utara	1	155.000.000
289	Kalimantan Timur	Kab. Mahakam Ulu	1	155.000.000
290	Kalimantan Timur	Kota Samarinda	2	310.000.000
291	Kalimantan Timur	Kota Balikpapan	1	155.000.000
292	Kalimantan Timur	Kota Bontang	1	155.000.000
293	Sulawesi Utara	Kab. Bolaang Mongondow	1	155.000.000
294	Sulawesi Utara	Kab. Minahasa	2	310.000.000
295	Sulawesi Utara	Kab. Kep. Sangihe	1	155.000.000

No.	Provinsi	Kabupaten/Kota	Jumlah	Nilai Bantuan
296	Sulawesi Utara	Kab. Kepulauan Talaud	1	155.000.000
297	Sulawesi Utara	Kab. Minahasa Selatan	1	155.000.000
298	Sulawesi Utara	Kab. Minahasa Utara	1	155.000.000
299	Sulawesi Utara	Kab. Bolaang Mongondow Utara	1	155.000.000
300	Sulawesi Utara	Kab. Kepulauan Siau Tagulandang Biaro	1	155.000.000
301	Sulawesi Utara	Kab. Minahasa Tenggara	1	155.000.000
302	Sulawesi Utara	Kab. Bolaang Mongondow Timur	1	155.000.000
303	Sulawesi Utara	Kab. Bolaang Mongondow Selatan	1	155.000.000
304	Sulawesi Utara	Kota Manado	2	310.000.000
305	Sulawesi Utara	Kota Bitung	1	155.000.000
306	Sulawesi Utara	Kota Tomohon	1	155.000.000
307	Sulawesi Utara	Kota Kotamobagu	1	155.000.000
308	Sulawesi Tengah	Kab. Banggai Kepulauan	1	155.000.000
309	Sulawesi Tengah	Kab. Donggala	1	155.000.000
310	Sulawesi Tengah	Kab. Poso	1	155.000.000
311	Sulawesi Tengah	Kab. Banggai	1	155.000.000
312	Sulawesi Tengah	Kab. Buol	1	155.000.000
313	Sulawesi Tengah	Kab. Tolitoli	1	155.000.000
314	Sulawesi Tengah	Kab. Morowali	1	155.000.000
315	Sulawesi Tengah	Kab. Parigi Moutong	1	155.000.000
316	Sulawesi Tengah	Kab. Tojo Una-Una	1	155.000.000
317	Sulawesi Tengah	Kab. Sigi	1	155.000.000
318	Sulawesi Tengah	Kab. Banggai Laut	1	155.000.000
319	Sulawesi Tengah	Kab. Morowali Utara	1	155.000.000
320	Sulawesi Tengah	Kota Palu	2	310.000.000
321	Sulawesi Selatan	Kab. Enrekang	1	155.000.000
322	Sulawesi Selatan	Kab. Toraja Utara	1	155.000.000
323	Sulawesi Selatan	Kota Makassar	1	155.000.000
324	Sulawesi Tenggara	Kab. Konawe	1	155.000.000
325	Sulawesi Tenggara	Kab. Muna	1	155.000.000
326	Sulawesi Tenggara	Kab. Muna Barat	1	155.000.000
327	Sulawesi Tenggara	Kab. Buton	1	155.000.000
328	Sulawesi Tenggara	Kab. Kolaka	1	155.000.000
329	Sulawesi Tenggara	Kab. Kolaka Timur	1	155.000.000
330	Sulawesi Tenggara	Kab. Konawe Selatan	1	155.000.000
331	Sulawesi Tenggara	Kab. Wakatobi	1	155.000.000
332	Sulawesi Tenggara	Kab. Bombana	1	155.000.000

<b>No.</b>	<b>Provinsi</b>	<b>Kabupaten/Kota</b>	<b>Jumlah</b>	<b>Nilai Bantuan</b>
333	Sulawesi Tenggara	Kab. Kolaka Utara	1	155.000.000
334	Sulawesi Tenggara	Kab. Konawe Utara	1	155.000.000
335	Sulawesi Tenggara	Kab. Buton Utara	1	155.000.000
336	Sulawesi Tenggara	Kab. Buton Tengah	1	155.000.000
337	Sulawesi Tenggara	Kab. Buton Selatan	1	155.000.000
338	Sulawesi Tenggara	Kab. Konawe Kepulauan	1	155.000.000
339	Sulawesi Tenggara	Kota Kendari	2	310.000.000
340	Sulawesi Tenggara	Kota Baubau	1	155.000.000
341	Maluku	Kab. Maluku Tengah	1	155.000.000
342	Maluku	Kab. Maluku Tenggara	1	155.000.000
343	Maluku	Kab. Buru	1	155.000.000
344	Maluku	Kab. Maluku Tenggara Barat	1	155.000.000
345	Maluku	Kab. Seram Bagian Barat	1	155.000.000
346	Maluku	Kab. Seram Bagian Timur	1	155.000.000
347	Maluku	Kab. Kepulauan Aru	1	155.000.000
348	Maluku	Kab. Maluku Barat Daya	1	155.000.000
349	Maluku	Kab. Buru Selatan	1	155.000.000
350	Maluku	Kota Ambon	2	310.000.000
351	Maluku	Kota Tual	1	155.000.000
352	Bali	Kab. Buleleng	2	310.000.000
353	Bali	Kab. Jembrana	1	155.000.000
354	Bali	Kab. Tabanan	1	155.000.000
355	Bali	Kab. Badung	1	155.000.000
356	Bali	Kab. Gianyar	1	155.000.000
357	Bali	Kab. Klungkung	1	155.000.000
358	Bali	Kab. Bangli	1	155.000.000
359	Bali	Kab. Karang Asem	1	155.000.000
360	Bali	Kota Denpasar	2	310.000.000
361	Nusa Tenggara Barat	Kab. Lombok Barat	2	310.000.000
362	Nusa Tenggara Barat	Kab. Lombok Tengah	2	310.000.000
363	Nusa Tenggara Barat	Kab. Lombok Timur	2	310.000.000
364	Nusa Tenggara Barat	Kab. Sumbawa	2	310.000.000
365	Nusa Tenggara Barat	Kab. Dompu	1	155.000.000
366	Nusa Tenggara Barat	Kab. Bima	2	310.000.000

<b>No.</b>	<b>Provinsi</b>	<b>Kabupaten/Kota</b>	<b>Jumlah</b>	<b>Nilai Bantuan</b>
367	Nusa Tenggara Barat	Kab. Sumbawa Barat	1	155.000.000
368	Nusa Tenggara Barat	Kab. Lombok Utara	1	155.000.000
369	Nusa Tenggara Barat	Kota Mataram	2	310.000.000
370	Nusa Tenggara Barat	Kota Bima	1	155.000.000
371	Nusa Tenggara Timur	Kab. Kupang	1	155.000.000
372	Nusa Tenggara Timur	Kab. Timor Tengah Selatan	1	155.000.000
373	Nusa Tenggara Timur	Kab. Timor Tengah Utara	1	155.000.000
374	Nusa Tenggara Timur	Kab. Belu	1	155.000.000
375	Nusa Tenggara Timur	Kab. Alor	1	155.000.000
376	Nusa Tenggara Timur	Kab. Flores Timur	1	155.000.000
377	Nusa Tenggara Timur	Kab. Sikka	2	310.000.000
378	Nusa Tenggara Timur	Kab. Ende	1	155.000.000
379	Nusa Tenggara Timur	Kab. Ngada	1	155.000.000
380	Nusa Tenggara Timur	Kab. Manggarai	1	155.000.000
381	Nusa Tenggara Timur	Kab. Sumba Timur	1	155.000.000
382	Nusa Tenggara Timur	Kab. Sumba Barat	1	155.000.000
383	Nusa Tenggara Timur	Kab. Lembata	1	155.000.000
384	Nusa Tenggara Timur	Kab. Rote-Ndao	1	155.000.000
385	Nusa Tenggara Timur	Kab. Manggarai Barat	1	155.000.000
386	Nusa Tenggara Timur	Kab. Nagakeo	1	155.000.000
387	Nusa Tenggara Timur	Kab. Sumba Tengah	1	155.000.000
388	Nusa Tenggara Timur	Kab. Sumba Barat Daya	1	155.000.000
389	Nusa Tenggara Timur	Kab. Manggarai Timur	1	155.000.000
390	Nusa Tenggara Timur	Kab. Sabu Raijua	1	155.000.000

No.	Provinsi	Kabupaten/Kota	Jumlah	Nilai Bantuan
391	Nusa Tenggara Timur	Kab. Malaka	1	155.000.000
392	Nusa Tenggara Timur	Kota Kupang	1	155.000.000
393	Papua	Kab. Jayapura	1	155.000.000
394	Papua	Kab. Biak	1	155.000.000
395	Papua	Kab. Kepulauan Yapen	1	155.000.000
396	Papua	Kab. Merauke	1	155.000.000
397	Papua	Kab. Jaya Wijaya	1	155.000.000
398	Papua	Kab. Nabire	1	155.000.000
399	Papua	Kab. Paniai	1	155.000.000
400	Papua	Kab. Puncak Jaya	1	155.000.000
401	Papua	Kab. Mimika	1	155.000.000
402	Papua	Kab. Boven Digoel	1	155.000.000
403	Papua	Kab. Mappi	1	155.000.000
404	Papua	Kab. Asmat	1	155.000.000
405	Papua	Kab. Yahukimo	1	155.000.000
406	Papua	Kab. Pegunungan Bintang	1	155.000.000
407	Papua	Kab. Tolikara	1	155.000.000
408	Papua	Kab. Sarmi	1	155.000.000
409	Papua	Kab. Keerom	1	155.000.000
410	Papua	Kab. Waropen	1	155.000.000
411	Papua	Kab. Supiori	1	155.000.000
412	Papua	Kab. Memberamo Raya	1	155.000.000
413	Papua	Kab. Nduga	1	155.000.000
414	Papua	Kab. Lanny Jaya	1	155.000.000
415	Papua	Kab. Membramo Tengah	1	155.000.000
416	Papua	Kab. Yalimo	1	155.000.000
417	Papua	Kab. Puncak	1	155.000.000
418	Papua	Kab. Dogiyai	1	155.000.000
419	Papua	Kab. Intan Jaya	1	155.000.000
420	Papua	Kota Jayapura	2	310.000.000
421	Bengkulu	Kab. Bengkulu Utara	1	155.000.000
422	Bengkulu	Kab. Rejang Lebong	1	155.000.000
423	Bengkulu	Kab. Bengkulu Selatan	1	155.000.000
424	Bengkulu	Kab. Muko-Muko	1	155.000.000
425	Bengkulu	Kab. Kepahiang	1	155.000.000
426	Bengkulu	Kab. Lebong	1	155.000.000
427	Bengkulu	Kab. Kaur	1	155.000.000
428	Bengkulu	Kab. Seluma	1	155.000.000



No.	Provinsi	Kabupaten/Kota	Jumlah	Nilai Bantuan
429	Bengkulu	Kab. Bengkulu Tengah	1	155.000.000
430	Bengkulu	Kota Bengkulu	2	310.000.000
431	Maluku Utara	Kab. Pulau Taliabu	1	155.000.000
432	Maluku Utara	Kab. Halmahera Tengah	1	155.000.000
433	Maluku Utara	Kab. Halmahera Barat	1	155.000.000
434	Maluku Utara	Kab. Halmahera Utara	1	155.000.000
435	Maluku Utara	Kab. Halmahera Selatan	1	155.000.000
436	Maluku Utara	Kab. Halmahera Timur	1	155.000.000
437	Maluku Utara	Kab. Kepulauan Sula	1	155.000.000
438	Maluku Utara	Kab. Kepulauan Morotai	1	155.000.000
439	Maluku Utara	Kota Ternate	2	310.000.000
440	Maluku Utara	Kota Tidore Kepulauan	1	155.000.000
441	Banten	Kab. Pandeglang	1	155.000.000
442	Banten	Kab. Lebak	1	155.000.000
443	Banten	Kab. Tangerang	1	155.000.000
444	Banten	Kab. Serang	2	310.000.000
445	Banten	Kota Cilegon	1	155.000.000
446	Banten	Kota Tangerang	2	310.000.000
447	Banten	Kota Serang	2	310.000.000
448	Banten	Kota Tangerang Selatan	3	465.000.000
449	Kepulauan Bangka Belitung	Kab. Bangka	1	155.000.000
450	Kepulauan Bangka Belitung	Kab. Belitung	1	155.000.000
451	Kepulauan Bangka Belitung	Kab. Bangka Tengah	1	155.000.000
452	Kepulauan Bangka Belitung	Kab. Bangka Barat	1	155.000.000
453	Kepulauan Bangka Belitung	Kab. Bangka Selatan	1	155.000.000
454	Kepulauan Bangka Belitung	Kab. Belitung Timur	1	155.000.000
455	Kepulauan Bangka Belitung	Kota Pangkalpinang	2	310.000.000
456	Gorontalo	Kab. Boalemo	1	155.000.000
457	Gorontalo	Kab. Gorontalo	1	155.000.000
458	Gorontalo	Kab. Pohuwato	1	155.000.000
459	Gorontalo	Kab. Bone Bolango	1	155.000.000

No.	Provinsi	Kabupaten/Kota	Jumlah	Nilai Bantuan
460	Gorontalo	Kab. Gorontalo Utara	1	155.000.000
461	Gorontalo	Kota Gorontalo	2	310.000.000
462	Kepulauan Riau	Kab. Bintan	1	155.000.000
463	Kepulauan Riau	Kab. Karimun	1	155.000.000
464	Kepulauan Riau	Kab. Natuna	1	155.000.000
465	Kepulauan Riau	Kab. Lingga	1	155.000.000
466	Kepulauan Riau	Kab. Kepulauan Anambas	1	155.000.000
467	Kepulauan Riau	Kota Batam	3	465.000.000
468	Kepulauan Riau	Kota Tanjungpinang	2	310.000.000
469	Papua Barat	Kab. Fak-fak	1	155.000.000
470	Papua Barat	Kab. Kaimana	1	155.000.000
471	Papua Barat	Kab. Teluk Wondama	1	155.000.000
472	Papua Barat	Kab. Teluk Bintuni	1	155.000.000
473	Papua Barat	Kab. Manokwari	1	155.000.000
474	Papua Barat	Kab. Sorong Selatan	1	155.000.000
475	Papua Barat	Kab. Sorong	1	155.000.000
476	Papua Barat	Kab. Raja Ampat	1	155.000.000
477	Papua Barat	Kab. Tambrauw	1	155.000.000
478	Papua Barat	Kab. Maybrat	1	155.000.000
479	Papua Barat	Kab. Manokwari Selatan	1	155.000.000
480	Papua Barat	Kota Sorong	2	310.000.000
481	Sulawesi Barat	Kab. Mamuju	2	310.000.000
482	Sulawesi Barat	Kab. Pasangkayu	1	155.000.000
483	Sulawesi Barat	Kab. Polewali Mandar	1	155.000.000
484	Sulawesi Barat	Kab. Mamasa	1	155.000.000
485	Sulawesi Barat	Kab. Majene	1	155.000.000
486	Sulawesi Barat	Kab. Mamuju Tengah	1	155.000.000
487	Kalimantan Utara	Kab. Malinau	1	155.000.000
488	Kalimantan Utara	Kab. Bulungan	2	310.000.000
489	Kalimantan Utara	Kab. Tana Tidung	1	155.000.000
490	Kalimantan Utara	Kab. Nunukan	1	155.000.000
491	Kalimantan Utara	Kota Tarakan	1	155.000.000
<b>Jumlah</b>			<b>650</b>	<b>100.750.000.000</b>

## 2) Bantuan Kewirausahaan

Mengingat tidak seluruh siswa SMA melanjutkan ke perguruan tinggi, maka sekolah didorong untuk mengembangkan mental dan teknis kewirausahaan di sekolah. Untuk mendukung kegiatan tersebut, maka Direktorat Pembinaan SMA menyalurkan bantuan penumbuhan mental kepada sejumlah SMA yang memenuhi kriteria. Berikut rincian penyaluran bantuan kewirausahaan per provinsi.

Tabel 6. Rekapitulasi Bantuan Kewirausahaan SMA per Provinsi

No.	Provinsi	Satuan	Jumlah	Nilai Bantuan
1	D.K.I. Jakarta	Sekolah	7	700.000.000
2	Jawa Barat	Sekolah	19	1.900.000.000
3	Jawa Tengah	Sekolah	11	1.100.000.000
4	D.I. Yogyakarta	Sekolah	4	400.000.000
5	Jawa Timur	Sekolah	19	1.900.000.000
6	Aceh	Sekolah	7	700.000.000
7	Sumatera Utara	Sekolah	13	1.300.000.000
8	Sumatera Barat	Sekolah	5	500.000.000
9	Riau	Sekolah	6	600.000.000
10	Jambi	Sekolah	4	400.000.000
11	Sumatera Selatan	Sekolah	8	800.000.000
12	Lampung	Sekolah	7	700.000.000
13	Kalimantan Barat	Sekolah	6	600.000.000
14	Kalimantan Tengah	Sekolah	4	400.000.000
15	Kalimantan Selatan	Sekolah	4	400.000.000
16	Kalimantan Timur	Sekolah	4	400.000.000
17	Sulawesi Utara	Sekolah	4	400.000.000
18	Sulawesi Tengah	Sekolah	4	400.000.000
19	Sulawesi Selatan	Sekolah	8	800.000.000
20	Sulawesi Tenggara	Sekolah	4	400.000.000
21	Maluku	Sekolah	4	400.000.000
22	Bali	Sekolah	4	400.000.000
23	Nusa Tenggara Barat	Sekolah	5	500.000.000
24	Nusa Tenggara Timur	Sekolah	7	700.000.000
25	Papua	Sekolah	4	400.000.000
26	Bengkulu	Sekolah	3	300.000.000
27	Maluku Utara	Sekolah	4	400.000.000
28	Banten	Sekolah	7	700.000.000
29	Kepulauan Bangka Belitung	Sekolah	3	300.000.000
30	Gorontalo	Sekolah	3	300.000.000
31	Kepulauan Riau	Sekolah	3	300.000.000

No.	Provinsi	Satuan	Jumlah	Nilai Bantuan
32	Papua Barat	Sekolah	3	300.000.000
33	Sulawesi Barat	Sekolah	3	300.000.000
34	Kalimantan Utara	Sekolah	3	300.000.000
<b>Jumlah</b>			<b>204</b>	<b>20,400,000,000</b>

Tabel 7. Rekapitulasi Bantuan Kewirausahaan SMA per Kabupaten/Kota

No.	Provinsi	Kabupaten/Kota	Jumlah	Nilai Bantuan
1	D.K.I. Jakarta	Kota Jakarta Barat	1	100.000.000
2	D.K.I. Jakarta	Kota Jakarta Barat	1	100.000.000
3	D.K.I. Jakarta	Kota Jakarta Pusat	2	200.000.000
4	D.K.I. Jakarta	Kota Jakarta Selatan	1	100.000.000
5	D.K.I. Jakarta	Kota Jakarta Timur	1	100.000.000
6	D.K.I. Jakarta	Kota Jakarta Utara	1	100.000.000
7	Jawa Barat	Kab. Bandung	1	100.000.000
8	Jawa Barat	Kab. Bogor	1	100.000.000
9	Jawa Barat	Kab. Ciamis	1	100.000.000
10	Jawa Barat	Kab. Cianjur	1	100.000.000
11	Jawa Barat	Kab. Cirebon	2	200.000.000
12	Jawa Barat	Kab. Garut	1	100.000.000
13	Jawa Barat	Kab. Karawang	1	100.000.000
14	Jawa Barat	Kab. Majalengka	1	100.000.000
15	Jawa Barat	Kab. Purwakarta	1	100.000.000
16	Jawa Barat	Kab. Subang	1	100.000.000
17	Jawa Barat	Kab. Sukabumi	1	100.000.000
18	Jawa Barat	Kab. Tasikmalaya	1	100.000.000
19	Jawa Barat	Kota Bandung	1	100.000.000
20	Jawa Barat	Kota Bekasi	1	100.000.000
21	Jawa Barat	Kota Bogor	1	100.000.000
22	Jawa Barat	Kota Cirebon	1	100.000.000
23	Jawa Barat	Kota Depok	1	100.000.000
24	Jawa Barat	Kota Tasikmalaya	1	100.000.000
25	Jawa Tengah	Kab. Banyumas	1	100.000.000
26	Jawa Tengah	Kab. Boyolali	1	100.000.000
27	Jawa Tengah	Kab. Demak	1	100.000.000
28	Jawa Tengah	Kab. Grobogan	1	100.000.000
29	Jawa Tengah	Kab. Kebumen	1	100.000.000
30	Jawa Tengah	Kab. Kendal	1	100.000.000
31	Jawa Tengah	Kab. Kudus	1	100.000.000
32	Jawa Tengah	Kab. Pekalongan	1	100.000.000
33	Jawa Tengah	Kab. Sragen	1	100.000.000
34	Jawa Tengah	Kab. Sukoharjo	1	100.000.000
35	Jawa Tengah	Kota Salatiga	1	100.000.000
36	D.I. Yogyakarta	Kab. Bantul	1	100.000.000

No.	Provinsi	Kabupaten/Kota	Jumlah	Nilai Bantuan
37	D.I. Yogyakarta	Kab. Gunung Kidul	1	100.000.000
38	D.I. Yogyakarta	Kab. Sleman	1	100.000.000
39	D.I. Yogyakarta	Kota Yogyakarta	1	100.000.000
40	Jawa Timur	Kab. Bangkalan	1	100.000.000
41	Jawa Timur	Kab. Banyuwangi	1	100.000.000
42	Jawa Timur	Kab. Blitar	1	100.000.000
43	Jawa Timur	Kab. Bojonegoro	2	200.000.000
44	Jawa Timur	Kab. Jember	1	100.000.000
45	Jawa Timur	Kab. Jombang	1	100.000.000
46	Jawa Timur	Kab. Kediri	1	100.000.000
47	Jawa Timur	Kab. Lamongan	1	100.000.000
48	Jawa Timur	Kab. Lumajang	1	100.000.000
49	Jawa Timur	Kab. Madiun	1	100.000.000
50	Jawa Timur	Kab. Mojokerto	1	100.000.000
51	Jawa Timur	Kab. Ngawi	1	100.000.000
52	Jawa Timur	Kab. Pamekasan	1	100.000.000
53	Jawa Timur	Kab. Pasuruan	1	100.000.000
54	Jawa Timur	Kab. Situbondo	1	100.000.000
55	Jawa Timur	Kab. Sumenep	1	100.000.000
56	Jawa Timur	Kab. Trenggalek	1	100.000.000
57	Jawa Timur	Kota Surabaya	1	100.000.000
58	Aceh	Kab. Aceh Besar	1	100.000.000
59	Aceh	Kab. Aceh Selatan	1	100.000.000
60	Aceh	Kab. Bener Meriah	1	100.000.000
61	Aceh	Kab. Pidie	1	100.000.000
62	Aceh	Kab. Simeulue	1	100.000.000
63	Aceh	Kota Banda Aceh	1	100.000.000
64	Aceh	Kota Subulussalam	1	100.000.000
65	Sumatera Utara	Kab. Batubara	1	100.000.000
66	Sumatera Utara	Kab. Deli Serdang	1	100.000.000
67	Sumatera Utara	Kab. Humbang Hasundutan	2	200.000.000
68	Sumatera Utara	Kab. Nias Selatan	1	100.000.000
69	Sumatera Utara	Kab. Simalungun	1	100.000.000
70	Sumatera Utara	Kab. Tapanuli Utara	1	100.000.000
71	Sumatera Utara	Kota Medan	4	400.000.000
72	Sumatera Utara	Kota Padangsidempuan	1	100.000.000
73	Sumatera Utara	Kota Pematangsiantar	1	100.000.000
74	Sumatera Barat	Kab. Agam	1	100.000.000
75	Sumatera Barat	Kab. Lima Puluh Kota	1	100.000.000
76	Sumatera Barat	Kab. Pesisir Selatan	1	100.000.000
77	Sumatera Barat	Kab. Tanah Datar	1	100.000.000
78	Sumatera Barat	Kota Solok	1	100.000.000

No.	Provinsi	Kabupaten/Kota	Jumlah	Nilai Bantuan
79	Riau	Kab. Bengkalis	1	100.000.000
80	Riau	Kab. Indragiri Hilir	1	100.000.000
81	Riau	Kab. Kampar	1	100.000.000
82	Riau	Kab. Kuantan Singingi	1	100.000.000
83	Riau	Kab. Siak	1	100.000.000
84	Riau	Kota Pekanbaru	1	100.000.000
85	Jambi	Kab. Merangin	1	100.000.000
86	Jambi	Kab. Muaro Jambi	1	100.000.000
87	Jambi	Kab. Tanjung Jabung Timur	1	100.000.000
88	Jambi	Kota Jambi	1	100.000.000
89	Sumatera Selatan	Kab. Lahat	1	100.000.000
90	Sumatera Selatan	Kab. Muara Enim	1	100.000.000
91	Sumatera Selatan	Kab. Musi Banyuasin	1	100.000.000
92	Sumatera Selatan	Kab. Musi Rawas Utara	1	100.000.000
93	Sumatera Selatan	Kab. Ogan Komering Ulu	1	100.000.000
94	Sumatera Selatan	Kab. Ogan Komering Ulu Selatan	1	100.000.000
95	Sumatera Selatan	Kota Palembang	1	100.000.000
96	Sumatera Selatan	Kota Prabumulih	1	100.000.000
97	Lampung	Kab. Lampung Selatan	1	100.000.000
98	Lampung	Kab. Lampung Timur	1	100.000.000
99	Lampung	Kab. Lampung Utara	1	100.000.000
100	Lampung	Kab. Pringsewu	1	100.000.000
101	Lampung	Kab. Tanggamus	1	100.000.000
102	Lampung	Kab. Tulang Bawang	1	100.000.000
103	Lampung	Kota Metro	1	100.000.000
104	Kalimantan Barat	Kab. Bengkayang	1	100.000.000
105	Kalimantan Barat	Kab. Kapuas Hulu	1	100.000.000
106	Kalimantan Barat	Kab. Landak	1	100.000.000
107	Kalimantan Barat	Kab. Sanggau	1	100.000.000
108	Kalimantan Barat	Kab. Sekadau	1	100.000.000
109	Kalimantan Barat	Kab. Sintang	1	100.000.000
110	Kalimantan Tengah	Kab. Barito Timur	1	100.000.000
111	Kalimantan Tengah	Kab. Kapuas	1	100.000.000
112	Kalimantan Tengah	Kab. Kotawaringin Barat	1	100.000.000
113	Kalimantan Tengah	Kota Palangkaraya	1	100.000.000
114	Kalimantan Selatan	Kab. Tabalong	1	100.000.000

<b>No.</b>	<b>Provinsi</b>	<b>Kabupaten/Kota</b>	<b>Jumlah</b>	<b>Nilai Bantuan</b>
115	Kalimantan Selatan	Kab. Tanah Bumbu	1	100.000.000
116	Kalimantan Selatan	Kota Banjarbaru	1	100.000.000
117	Kalimantan Selatan	Kota Banjarmasin	1	100.000.000
118	Kalimantan Timur	Kab. Berau	1	100.000.000
119	Kalimantan Timur	Kota Balikpapan	1	100.000.000
120	Kalimantan Timur	Kota Bontang	1	100.000.000
121	Kalimantan Timur	Kota Samarinda	1	100.000.000
122	Sulawesi Utara	Kab. Minahasa	1	100.000.000
123	Sulawesi Utara	Kab. Minahasa Selatan	1	100.000.000
124	Sulawesi Utara	Kota Bitung	1	100.000.000
125	Sulawesi Utara	Kota Manado	1	100.000.000
126	Sulawesi Tengah	Kab. Banggai	1	100.000.000
127	Sulawesi Tengah	Kab. Parigi Moutong	1	100.000.000
128	Sulawesi Tengah	Kab. Sigi	1	100.000.000
129	Sulawesi Tengah	Kota Palu	1	100.000.000
130	Sulawesi Selatan	Kab. Bone	1	100.000.000
131	Sulawesi Selatan	Kab. Bulukumba	1	100.000.000
132	Sulawesi Selatan	Kab. Enrekang	1	100.000.000
133	Sulawesi Selatan	Kab. Gowa	1	100.000.000
134	Sulawesi Selatan	Kab. Toraja Utara	1	100.000.000
135	Sulawesi Selatan	Kab. Wajo	1	100.000.000
136	Sulawesi Selatan	Kota Makassar	1	100.000.000
137	Sulawesi Selatan	Kota Pare-pare	1	100.000.000
138	Sulawesi Tenggara	Kab. Kolaka	1	100.000.000
139	Sulawesi Tenggara	Kab. Konawe Selatan	1	100.000.000
140	Sulawesi Tenggara	Kab. Muna	1	100.000.000
141	Sulawesi Tenggara	Kota Kendari	1	100.000.000
142	Maluku	Kab. Maluku Tengah	1	100.000.000
143	Maluku	Kab. Seram Bagian Barat	1	100.000.000
144	Maluku	Kota Ambon	1	100.000.000
145	Maluku	Kota Tual	1	100.000.000
146	Bali	Kab. Badung	1	100.000.000
147	Bali	Kab. Buleleng	1	100.000.000
148	Bali	Kab. Gianyar	1	100.000.000
149	Bali	Kota Denpasar	1	100.000.000
150	Nusa Tenggara Barat	Kab. Dompu	1	100.000.000
151	Nusa Tenggara Barat	Kab. Lombok Timur	1	100.000.000
152	Nusa Tenggara Barat	Kab. Lombok Utara	1	100.000.000
153	Nusa Tenggara Barat	Kab. Sumbawa	1	100.000.000

No.	Provinsi	Kabupaten/Kota	Jumlah	Nilai Bantuan
154	Nusa Tenggara Barat	Kota Mataram	1	100.000.000
155	Nusa Tenggara Timur	Kab. Ende	1	100.000.000
156	Nusa Tenggara Timur	Kab. Kupang	1	100.000.000
157	Nusa Tenggara Timur	Kab. Lembata	1	100.000.000
158	Nusa Tenggara Timur	Kab. Nagekeo	1	100.000.000
159	Nusa Tenggara Timur	Kab. Sikka	1	100.000.000
160	Nusa Tenggara Timur	Kab. Sumba Tengah	1	100.000.000
161	Nusa Tenggara Timur	Kab. Timor Tengah Utara	1	100.000.000
162	Papua	Kab. Keerom	1	100.000.000
163	Papua	Kab. Kepulauan Yapen	1	100.000.000
164	Papua	Kab. Merauke	1	100.000.000
165	Papua	Kota Jayapura	1	100.000.000
166	Bengkulu	Kab. Rejang Lebong	1	100.000.000
167	Bengkulu	Kota Bengkulu	2	200.000.000
168	Maluku Utara	Kab. Halmahera Timur	1	100.000.000
169	Maluku Utara	Kab. Halmahera Utara	1	100.000.000
170	Maluku Utara	Kab. Pulau Morotai	1	100.000.000
171	Maluku Utara	Kota Tidore Kepulauan	1	100.000.000
172	Banten	Kab. Lebak	1	100.000.000
173	Banten	Kab. Pandeglang	1	100.000.000
174	Banten	Kab. Serang	1	100.000.000
175	Banten	Kab. Tangerang	1	100.000.000
176	Banten	Kota Tangerang	1	100.000.000
177	Banten	Kota Tangerang Selatan	2	200.000.000
178	Kepulauan Bangka Belitung	Kab. Bangka Selatan	1	100.000.000
179	Kepulauan Bangka Belitung	Kab. Belitung	1	100.000.000
180	Kepulauan Bangka Belitung	Kab. Belitung Timur	1	100.000.000
181	Gorontalo	Kab. Boalemo	1	100.000.000
182	Gorontalo	Kab. Gorontalo	1	100.000.000
183	Gorontalo	Kota Gorontalo	1	100.000.000
184	Kepulauan Riau	Kota Batam	1	100.000.000



No.	Provinsi	Kabupaten/Kota	Jumlah	Nilai Bantuan
185	Kepulauan Riau	Kota Tanjungpinang	2	200.000.000
186	Papua Barat	Kab. Manokwari	1	100.000.000
187	Papua Barat	Kab. Raja Ampat	1	100.000.000
188	Papua Barat	Kab. Sorong	1	100.000.000
189	Sulawesi Barat	Kab. Mamasa	1	100.000.000
190	Sulawesi Barat	Kab. Mamuju Tengah	1	100.000.000
191	Sulawesi Barat	Kab. Polewali Mandar	1	100.000.000
192	Kalimantan Utara	Kab. Bulungan	1	100.000.000
193	Kalimantan Utara	Kab. Malinau	1	100.000.000
194	Kalimantan Utara	Kab. Nunukan	1	100.000.000
<b>Jumlah</b>			<b>204</b>	<b>20,400,000,000</b>

## 2. Subdit Kelembagaan, Sarana dan Prasarana

Guna meningkatkan akses pendidikan yang merata serta pemenuhan sarana prasarana sesuai standar, pemerintah menyediakan berbagai bantuan terkait dengan sarana prasarana sekolah. Mengacu pada program prioritas yang telah tertuang dalam rencana strategis Direktorat Pembinaan SMA, maka Subdit Kelembagaan, Sarana dan Prasarana mempunyai 10 program bantuan pemerintah yaitu:

1. Unit Sekolah Baru;
2. Ruang Kelas Baru;
3. Rehabilitasi Ruang Belajar;
4. Perpustakaan;
5. Laboratorium Komputer;
6. Laboratorium IPA;
7. Peralatan TIK;
8. Renovasi SMA;
9. Renovasi Sanitasi;
10. Ruang Penunjang Lain

Berikut ini adalah rekapitulasi Bantuan yang disalurkan oleh Subdit Kelembagaan, Sarana dan Prasarana:

Tabel 8. Rekapitulasi Bantuan Pemerintah Melalui Subdit Kelembagaan, Sarana dan Prasarana

No.	Provinsi	Satuan	Jumlah	Nilai Bantuan
1	Unit Sekolah Baru	Unit	21	57,359,292,000
2	Ruang Kelas Baru	Ruang	1.718	372,570,905,700
3	Rehabilitasi Ruang Belajar	Ruang	2.503	125,419,200,000
4	Renovasi SMA	Paket	119	59,500,000,000
5	Renovasi Sanitasi	Paket	477	13,356,000,000

No.	Provinsi	Satuan	Jumlah	Nilai Bantuan
6	Perpustakaan	Ruang	767	219,665,018,956
7	Laboratorium Komputer	Ruang	665	145,296,060,000
8	Laboratorium IPA	Ruang	21	7,161,155,000
9	Ruang Penunjang Lain	Ruang	250	25,000,000,000
10	Peralatan TIK	Paket	2.153	447,305,138,950
<b>Jumlah</b>				<b>1,472,632,770,606</b>

Selain bantuan pemerintah, pada tahun 2018 juga Direktorat Pembinaan SMA telah menyalurkan bantuan sosial terkait penanggulangan dampak bencana yang terjadi di Lombok dan Palu. Berikut ini adalah rekapitulasi Bantuan yang disalurkan oleh Subdit Kelembagaan, Sarana dan Prasarana:

Tabel 9. Rekapitulasi Bantuan Sosial Penanggulangan Dampak Bencana Melalui Subdit Kelembagaan, Sarana dan Prasarana

No.	Provinsi	Satuan	Jumlah	Nilai Bantuan
<b>Bansos Bencana Lombok</b>				<b>26,950,000,000</b>
1	Ruang Kelas Darurat	Ruang	16	800,000,000
2	Mebeuler	Paket	29	580,000,000
3	Rehabilitasi Ruang Belajar	Paket	510	25,250,000,000
4	Peralatan TIK	Paket	16	320,000,000
<b>Bansos Bencana Palu</b>				<b>14,450,000,000</b>
1	Ruang Kelas Darurat	Ruang	32	900,000,000
2	Rehabilitasi Ruang Belajar	Paket	266	13,200,000,000
3	Mebeuler	Paket	18	350,000,000
<b>Jumlah</b>				<b>41,400,000,000</b>

Secara terinci penyaluran masing-masing bantuan di Subdit Kelembagaan, Sarana dan Prasarana adalah sebagai berikut:

### 1) Unit Sekolah Baru (USB)

Program ini bertujuan antara lain untuk meningkatkan angka partisipasi sekolah pada penduduk usia 16 s.d. 18 tahun dan peningkatan kualitas pendidikan SMA sebagai pusat pengembangan mutu pendidikan (*center of excellence*). Dengan mengusung tema menjangkau siswa di daerah terpencil yang sulit dijangkau (*reach the unreach*) diharapkan angka partisipasi pendidikan menengah mencapai 98,10% pada awal tahun 2025.

Guna mendukung program Pendidikan Menengah Universal (PMU) tersebut, Direktorat Pembinaan SMA, memperluas daya tampung layanan pendidikan melalui sejumlah program, diantaranya, *pertama*, membangun USB di daerah padat penduduk tetapi memiliki Angka Partisipasi Kasar (APK) di

bawah rata-rata nasional; *kedua*, membangun USB di daerah terpencil atau sulit dijangkau.

Melalui anggaran pendapatan dan belanja negara (APBN) 2018, dialokasikan dana untuk pembangunan 21 Unit Sekolah Baru, disalurkan langsung ke rekening Dinas Pendidikan Provinsi selaku penanggungjawab dan pelaksana pembangunan USB dengan prinsip pemberdayaan masyarakat.

Realisasi capaian Bantuan USB SMA Tahun 2018 adalah sebagai berikut:

Tabel 10. Rekapitulasi Bantuan USB SMA Tahun 2018 per Provinsi

No.	Provinsi	Jumlah	Nilai Bantuan
1	Jawa Barat	3	7,733,549,000
2	Jawa Tengah	1	2,518,748,000
3	Sumatera Barat	2	5,080,628,000
4	Riau	3	7,739,716,000
5	Jambi*	1	2,148,587,000
6	Lampung	1	2,571,484,000
7	Kalimantan Timur	3	8,342,518,000
8	Sulawesi Tenggara	2	5,289,658,000
9	Papua	1	4,301,995,000
10	Maluku Utara	1	3,216,063,000
11	Gorontalo	1	2,436,374,000
12	Papua Barat	1	3,174,254,000
13	Kalimantan Utara	1	2,805,718,000
<b>Jumlah</b>		<b>21</b>	<b>57,359,292,000</b>

Tabel 11. Rekapitulasi Bantuan USB SMA Tahun 2018 per Kabupaten/Kota

No.	Provinsi	Kab./Kota	Jumlah	Nilai Bantuan
1	Jawa Barat	Kab. Garut	1	2.535.829.000
2	Jawa Barat	Kab. Karawang	1	2.626.993.000
3	Jawa Barat	Kab. Sukabumi	1	2.570.727.000
4	Jawa Tengah	Kab. Pekalongan	1	2.518.748.000
5	Sumatera Barat	Kab. Pasaman Barat	1	2.580.436.000
6	Sumatera Barat	Kab. Pesisir Selatan	1	2.500.192.000
7	Riau	Kab. Kampar	1	2.436.872.000
8	Riau	Kab. Pelalawan	1	2.594.952.000
9	Riau	Kab. Rokan Hilir	1	2.707.892.000
10	Jambi*	Kab. Kerinci*	1	2,148,587,000
11	Lampung	Kab. Way Kanan	1	2.571.484.000
12	Kalimantan Timur	Kab. Berau	2	5.646.234.000
13	Kalimantan Timur	Kab. Paser	1	2.696.284.000
14	Sulawesi Tenggara	Kab. Buton Selatan	1	2.788.174.000
15	Sulawesi Tenggara	Kab. Konawe Selatan	1	2.501.484.000
16	Papua	Kab. Jayawijaya	1	4.301.995.000

No.	Provinsi	Kab./Kota	Jumlah	Nilai Bantuan
17	Maluku Utara	Kab. Kepulauan Taliabu	1	3.216.063.000
18	Gorontalo	Kab. Boalemo	1	2.436.374.000
19	Papua Barat	Kab. Sorong	1	3.174.254.000
20	Kalimantan Utara	Kota Tarakan	1	2.805.718.000
<b>Jumlah</b>			<b>20</b>	<b>56.714.715.000</b>

\* Catatan : Unit Sekolah Baru di Kab. Kerinci, Provinsi Jambi dibatalkan karena adanya permasalahan dengan Dinas Pendidikan Provinsi.

## 2) Ruang Kelas Baru (RKB)

Dalam rangka penyediaan layanan infrastruktur akses pendidikan, Direktorat Pembinaan SMA telah menyusun program yang salah satunya adalah pembangunan ruang kelas baru (RKB). Penyediaan layanan infrastruktur ini bertujuan untuk perluasan daya tampung bagi lulusan dari jenjang pendidikan dasar (SMP/MTs/Sederajat) yang memiliki minat melanjutkan pendidikan ke SMA.

Pada Tahun Anggaran 2018, telah terealisasi pembangunan RKB sebanyak 1.723 ruang. Namun dari sebanyak 1.723 ruang yang sudah tersalur, terjadi pengembalian dana untuk 6 ruang sehingga sampai akhir tahun 2018, jumlah RKB yang dibangun ada sebanyak 1.717 ruang. Program ini merupakan bentuk intervensi bagi sekolah-sekolah yang kekurangan daya tampung dan/atau mengurangi *double shift* serta bagi daerah-daerah yang mempunyai angka partisipasi sekolah menengah rendah. Berikut rekapitulasi bantuan Pembangunan Ruang Kelas Baru (RKB) 2018.

Tabel 12. Rekapitulasi Bantuan RKB per Provinsi

No	Provinsi	Jumlah	Nilai Bantuan
1	Jawa Barat*	160	8,525,925,000
2	Jawa Tengah	101	500,910,000
3	DI Yogyakarta	19	3,582,055,000
4	Jawa Timur	204	20,565,000,000
5	Aceh	40	5,087,080,000
6	Sumatera Utara	109	3,950,345,000
7	Sumatera Barat	69	3,689,490,135
8	Riau	76	5,729,020,000
9	Jambi	29	34,549,510,000
10	Sumatera Selatan	110	20,625,465,000
11	Lampung	40	43,740,650,000
12	Kalimantan Barat	46	11,059,505,000
13	Kalimantan Tengah	11	6,404,165,000
14	Kalimantan Selatan	29	2,268,240,000

No	Provinsi	Jumlah	Nilai Bantuan
15	Kalimantan Timur*	28	6,410,525,000
16	Sulawesi Utara*	32	2,663,205,025
17	Sulawesi Tengah	44	3,980,365,000
18	Sulawesi Selatan	58	7,882,015,018
19	Sulawesi Tenggara	44	9,627,060,046
20	Maluku	40	3,986,870,097
21	Bali	2	6,622,790,068
22	Nusa Tenggara Barat	33	30,550,460,252
23	Nusa Tenggara Timur	148	7,368,430,000
24	Papua	18	2,173,740,000
25	Bengkulu	25	15,690,300,000
26	Maluku Utara	16	3,986,620,000
27	Banten	97	12,122,365,000
28	Bangka Belitung	16	8,558,635,021
29	Gorontalo	18	9,702,855,000
30	Kepulauan Riau	16	8,057,360,018
31	Papua Barat	8	14,889,400,000
32	Sulawesi Barat	21	23,846,115,009
33	Kalimantan Utara	11	24,174,435,011
<b>Jumlah</b>		<b>1,718</b>	<b>372,570,905,700</b>

Tabel 13. Rekapitulasi Bantuan RKB per Kabupaten/Kota

No.	Provinsi	Kabupaten/Kota	Jumlah	Nilai Bantuan
1	Jawa Barat	Kab. Bandung	13	2,805,740,000
2	Jawa Barat	Kab. Bandung Barat	6	1,198,360,000
3	Jawa Barat	Kab. Bekasi	9	1,927,110,000
4	Jawa Barat	Kab. Bogor	29	6,792,300,000
5	Jawa Barat	Kab. Cianjur	6	1,199,220,000
6	Jawa Barat	Kab. Cirebon	4	876,750,000
7	Jawa Barat	Kab. Garut	23	4,705,350,000
8	Jawa Barat	Kab. Indramayu	8	1,789,800,000
9	Jawa Barat	Kab. Karawang	1	213,070,000
10	Jawa Barat	Kab. Majalengka	6	1,272,600,000
11	Jawa Barat	Kab. Pangandaran	3	590,640,000
12	Jawa Barat	Kab. Subang	2	416,880,000
13	Jawa Barat	Kab. Sukabumi	22	4,559,820,000
14	Jawa Barat	Kab. Tasikmalaya	6	1,297,100,000
15	Jawa Barat	Kota Bandung	15	3,346,970,000
16	Jawa Barat	Kota Bekasi	3	668,940,000
17	Jawa Barat	Kota Depok	2	468,960,000
18	Jawa Barat*	Kota Tasikmalaya*	2	419,900,000
19	Jawa Tengah	Kab. Banjarnegara	2	398,690,000
20	Jawa Tengah	Kab. Banyumas	8	1,534,170,000
21	Jawa Tengah	Kab. Batang	2	407,365,000
22	Jawa Tengah	Kab. Blora	2	422,710,000

No.	Provinsi	Kabupaten/Kota	Jumlah	Nilai Bantuan
23	Jawa Tengah	Kab. Boyolali	5	1,027,935,000
24	Jawa Tengah	Kab. Brebes	1	208,610,000
25	Jawa Tengah	Kab. Cilacap	8	1,572,220,000
26	Jawa Tengah	Kab. Demak	2	423,835,000
27	Jawa Tengah	Kab. Grobogan	13	2,782,590,000
28	Jawa Tengah	Kab. Jepara	2	438,260,000
29	Jawa Tengah	Kab. Karanganyar	4	831,655,000
30	Jawa Tengah	Kab. Kebumen	3	565,675,000
31	Jawa Tengah	Kab. Kendal	3	613,390,000
32	Jawa Tengah	Kab. Kudus	2	414,180,000
33	Jawa Tengah	Kab. Pati	2	419,970,000
34	Jawa Tengah	Kab. Pekalongan	2	406,240,000
35	Jawa Tengah	Kab. Purworejo	5	989,690,000
36	Jawa Tengah	Kab. Rembang	2	428,670,000
37	Jawa Tengah	Kab. Sragen	6	1,201,725,000
38	Jawa Tengah	Kab. Sukoharjo	2	409,075,000
39	Jawa Tengah	Kab. Tegal	1	198,280,000
40	Jawa Tengah	Kab. Temanggung	3	609,340,000
41	Jawa Tengah	Kab. Wonogiri	6	1,229,660,000
42	Jawa Tengah	Kab. Wonosobo	2	402,460,000
43	Jawa Tengah	Kota Pekalongan	7	1,433,210,000
44	Jawa Tengah	Kota Semarang	3	609,325,000
45	Jawa Tengah	Kota Surakarta	3	646,535,000
46	DI Yogyakarta	Kab. Bantul	12	2,492,745,000
47	DI Yogyakarta	Kab. Gunung Kidul	5	1,047,940,000
48	DI Yogyakarta	Kota Yogyakarta	2	409,660,000
49	Jawa Timur	Kab. Bangkalan	11	2,372,870,000
50	Jawa Timur	Kab. Banyuwangi	8	1,683,585,000
51	Jawa Timur	Kab. Bojonegoro	17	3,645,250,000
52	Jawa Timur	Kab. Gresik	13	2,843,760,000
53	Jawa Timur	Kab. Jember	13	2,810,365,000
54	Jawa Timur	Kab. Jombang	4	814,630,000
55	Jawa Timur	Kab. Kediri	15	3,083,240,000
56	Jawa Timur	Kab. Lamongan	9	2,028,950,000
57	Jawa Timur	Kab. Lumajang	4	893,860,000
58	Jawa Timur	Kab. Magetan	2	442,900,000
59	Jawa Timur	Kab. Malang	13	2,776,255,000
60	Jawa Timur	Kab. Mojokerto	11	2,301,290,000
61	Jawa Timur	Kab. Nganjuk	10	2,043,510,000
62	Jawa Timur	Kab. Ngawi	7	1,569,185,000
63	Jawa Timur	Kab. Pacitan	1	215,150,000
64	Jawa Timur	Kab. Pamekasan	3	670,985,000
65	Jawa Timur	Kab. Pasuruan	8	1,707,010,000
66	Jawa Timur	Kab. Ponorogo	5	1,090,300,000
67	Jawa Timur	Kab. Probolinggo	5	1,081,660,000
68	Jawa Timur	Kab. Sampang	5	1,129,335,000

No.	Provinsi	Kabupaten/Kota	Jumlah	Nilai Bantuan
69	Jawa Timur	Kab. Sidoarjo	8	1,806,790,000
70	Jawa Timur	Kab. Situbondo	3	606,360,000
71	Jawa Timur	Kab. Sumenep	3	666,795,000
72	Jawa Timur	Kab. Tuban	1	208,940,000
73	Jawa Timur	Kab. Tulungagung	8	1,717,545,000
74	Jawa Timur	Kota Kediri	11	2,260,320,000
75	Jawa Timur	Kota Malang	6	1,269,810,000
76	Aceh	Kab. Aceh Barat	2	428,450,000
77	Aceh	Kab. Aceh Barat Daya	2	419,385,000
78	Aceh	Kab. Aceh Besar	1	216,540,000
79	Aceh	Kab. Aceh Tamiang	8	1,504,530,000
80	Aceh	Kab. Aceh Tengah	3	673,365,000
81	Aceh	Kab. Aceh Timur	6	1,302,425,000
82	Aceh	Kab. Aceh Utara	13	2,886,600,000
83	Aceh	Kab. Bireuen	3	666,940,000
84	Aceh	Kab. Nagan Raya	2	427,690,000
85	Sumatera Utara	Kab. Deli Serdang	13	2,850,660,000
86	Sumatera Utara	Kab. Labuhan Batu Utara	2	425,925,000
87	Sumatera Utara	Kab. Langkat	13	2,491,085,000
88	Sumatera Utara	Kab. Mandailing Natal	4	882,060,000
89	Sumatera Utara	Kab. Nias	2	484,280,000
90	Sumatera Utara	Kab. Nias Barat	9	2,057,470,000
91	Sumatera Utara	Kab. Nias Selatan	33	7,650,210,011
92	Sumatera Utara	Kab. Nias Utara	6	1,356,090,000
93	Sumatera Utara	Kab. Padang Lawas utara	3	676,005,000
94	Sumatera Utara	Kab. Simalungun	1	235,255,000
95	Sumatera Utara	Kab. Tapanuli Selatan	4	917,620,000
96	Sumatera Utara	Kab. Tapanuli Tengah	4	868,895,000
97	Sumatera Utara	Kab. Tapanuli Utara	2	452,130,000
98	Sumatera Utara	Kota Binjai	4	809,365,000
99	Sumatera Utara	Kota Medan	5	1,138,460,000
100	Sumatera Utara	Kota Padang Sidempuan	1	227,105,000
101	Sumatera Utara	Kota Sibolga	3	651,820,000
102	Sumatera Barat	Kab. Agam	7	1,461,330,000
103	Sumatera Barat	Kab. Dharmasraya	2	408,090,000
104	Sumatera Barat	Kab. Kepulauan Mentawai	8	2,326,580,000
105	Sumatera Barat	Kab. Lima Puluh Koto	4	857,385,000

No.	Provinsi	Kabupaten/Kota	Jumlah	Nilai Bantuan
106	Sumatera Barat	Kab. Padang Pariaman	3	617,420,000
107	Sumatera Barat	Kab. Pasaman	2	381,830,000
108	Sumatera Barat	Kab. Pasaman Barat	11	2,283,000,000
109	Sumatera Barat	Kab. Pesisir Selatan	4	810,595,000
110	Sumatera Barat	Kab. Sijunjung	6	1,224,285,000
111	Sumatera Barat	Kab. Solok	4	837,680,000
112	Sumatera Barat	Kab. Solok Selatan	5	1,037,100,000
113	Sumatera Barat	Kab. Tanah Datar	7	1,397,350,000
114	Sumatera Barat	Kota Padang	5	1,029,135,000
115	Sumatera Barat	Kota Pariaman	1	217,620,000
116	Riau	Kab. Bengkalis	6	1,281,575,000
117	Riau	Kab. Indragiri Hilir	3	641,290,000
118	Riau	Kab. Indragiri Hulu	2	403,910,000
119	Riau	Kab. Kampar	17	3,343,170,000
120	Riau	Kab. Kepulauan Meranti	4	937,490,000
121	Riau	Kab. Kuantan Singingi	2	384,270,000
122	Riau	Kab. Pelalawan	1	208,710,000
123	Riau	Kab. Rokan Hilir	19	4,136,220,000
124	Riau	Kab. Rokan Hulu	6	1,153,705,000
125	Riau	Kab. Siak	5	1,077,490,000
126	Riau	Kota Pekanbaru	11	2,122,470,000
127	Jambi	Kab. Batang Hari	5	968,890,000
128	Jambi	Kab. Merangin	5	952,295,000
129	Jambi	Kab. Muaro Jambi	3	568,835,000
130	Jambi	Kab. Sarolangun	2	384,870,000
131	Jambi	Kab. Tanjung Jabung Barat	6	1,241,700,000
132	Jambi	Kab. Tanjung Jabung Timur	4	829,925,000
133	Jambi	Kab. Tebo	2	394,890,000
134	Jambi	Kota Jambi	2	387,615,000
135	Sumatera Selatan	Kab. Banyuasin	12	2,725,970,000
136	Sumatera Selatan	Kab. Lahat	8	1,665,645,000
137	Sumatera Selatan	Kab. Muara Enim	6	1,254,775,000
138	Sumatera Selatan	Kab. Musi Banyuasin	1	214,800,000
139	Sumatera Selatan	Kab. Musi Rawas	14	3,127,755,000
140	Sumatera Selatan	Kab. Musi Rawas Utara	10	2,247,350,000
141	Sumatera Selatan	Kab. Ogan Ilir	4	908,740,000
142	Sumatera Selatan	Kab. Ogan Komering Ulu	4	827,025,000
143	Sumatera Selatan	Kab. Ogan Komering Ulu Selatan	6	1,244,480,000



No.	Provinsi	Kabupaten/Kota	Jumlah	Nilai Bantuan
144	Sumatera Selatan	Kab. Ogan Komering Ulu Timur	6	1,273,950,000
145	Sumatera Selatan	Kab. Penukal Abab Lematang Ilir	12	2,493,040,009
146	Sumatera Selatan	Kota Lubuk Linggau	3	684,540,000
147	Sumatera Selatan	Kota Pagar Alam	8	1,749,030,000
148	Sumatera Selatan	Kota Palembang	12	2,578,085,000
149	Sumatera Selatan	Kota Prabumulih	4	850,930,000
150	Lampung	Kab. Lampung Barat	4	896,410,008
151	Lampung	Kab. Lampung Timur	3	543,760,000
152	Lampung	Kab. Lampung Utara	9	1,725,655,000
153	Lampung	Kab. Mesuji	3	652,000,010
154	Lampung	Kab. Pringsewu	2	380,970,000
155	Lampung	Kab. Tanggamus	2	427,760,000
156	Lampung	Kab. Tulang Bawang	6	1,219,490,000
157	Lampung	Kab. Tulang Bawang Barat	2	406,830,000
158	Lampung	Kota Bandar Lampung	9	1,629,140,000
159	Kalimantan Barat	Kab. Bengkayang	4	945,150,000
160	Kalimantan Barat	Kab. Kapuas Hulu	4	1,042,350,000
161	Kalimantan Barat	Kab. Kayong Utara	3	691,850,000
162	Kalimantan Barat	Kab. Ketapang	10	2,392,070,000
163	Kalimantan Barat	Kab. Kuburaya	2	470,625,000
164	Kalimantan Barat	Kab. Landak	4	948,140,000
165	Kalimantan Barat	Kab. Melawi	2	477,350,000
166	Kalimantan Barat	Kab. Sambas	9	2,276,260,000
167	Kalimantan Barat	Kab. Sekadau	4	913,170,000
168	Kalimantan Barat	Kab. Sintang	4	902,540,000
169	Kalimantan Tengah	Kab. Kapuas	3	581,315,000
170	Kalimantan Tengah	Kab. Katingan	1	211,605,000
171	Kalimantan Tengah	Kab. Kotawaringin Timur	3	629,000,000
172	Kalimantan Tengah	Kab. Pulang Pisau	3	637,490,000
173	Kalimantan Tengah	Kota Palangka Raya	1	208,830,000
174	Kalimantan Selatan	Kab. Banjar	2	430,780,000
175	Kalimantan Selatan	Kab. Barito Kuala	1	221,300,000
176	Kalimantan Selatan	Kab. Hulu Sungai Selatan	2	439,910,000
177	Kalimantan Selatan	Kab. Hulu Sungai Tengah	7	1,530,230,000
178	Kalimantan Selatan	Kab. Kota Baru	9	2,001,440,000
179	Kalimantan Selatan	Kab. Tabalong	4	892,800,000
180	Kalimantan Selatan	Kab. Tanah Bumbu	2	428,375,000
181	Kalimantan Selatan	Kota Banjar Baru	2	459,330,000
182	Kalimantan Timur	Kab. Kutai Barat	4	999,175,000

No.	Provinsi	Kabupaten/Kota	Jumlah	Nilai Bantuan
183	Kalimantan Timur	Kab. Kutai Kartanegara	11	2,428,825,000
184	Kalimantan Timur	Kab. Paser	4	886,845,000
185	Kalimantan Timur*	Kota Samarinda*	9	2,095,680,000
186	Sulawesi Utara	Kab. Bolaang Mongondow	2	460,050,000
187	Sulawesi Utara	Kab. Kepulauan Sangihe	2	525,980,000
188	Sulawesi Utara	Kab. Kepulauan Talaud	8	2,178,845,018
189	Sulawesi Utara	Kab. Minahasa	1	239,325,000
190	Sulawesi Utara	Kab. Minahasa Utara	5	1,221,615,000
191	Sulawesi Utara*	Kota Kotamobagu*	8	1,999,420,000
192	Sulawesi Utara	Kota Manado	4	939,910,000
193	Sulawesi Utara	Kota Tomohon	2	492,215,000
194	Sulawesi Tengah	Kab. Banggai	8	1,570,180,000
195	Sulawesi Tengah	Kab. Banggai Kepulauan	6	1,306,115,000
196	Sulawesi Tengah	Kab. Banggai Laut	2	418,590,000
197	Sulawesi Tengah	Kab. Buol	3	610,140,000
198	Sulawesi Tengah	Kab. Donggala	6	1,043,240,000
199	Sulawesi Tengah	Kab. Parigi Moutong	7	1,304,740,000
200	Sulawesi Tengah	Kab. Poso	4	749,620,000
201	Sulawesi Tengah	Kab. Tojo Una-Una	2	401,230,000
202	Sulawesi Tengah	Kab. Tolitoli	3	605,550,021
203	Sulawesi Tengah	Kota Palu	3	549,230,000
204	Sulawesi Selatan	Kab. Bantaeng	5	993,660,000
205	Sulawesi Selatan	Kab. Bone	11	2,359,305,000
206	Sulawesi Selatan	Kab. Bulukumba	2	410,275,000
207	Sulawesi Selatan	Kab. Enrekang	5	1,083,485,000
208	Sulawesi Selatan	Kab. Gowa	6	1,127,500,000
209	Sulawesi Selatan	Kab. Jeneponto	2	417,310,000
210	Sulawesi Selatan	Kab. Luwu	5	1,093,095,000
211	Sulawesi Selatan	Kab. Maros	4	824,610,000
212	Sulawesi Selatan	Kab. Sinjai	2	415,705,000
213	Sulawesi Selatan	Kab. Takalar	4	796,465,000
214	Sulawesi Selatan	Kab. Tana Toraja	3	686,525,000
215	Sulawesi Selatan	Kab. Toraja Utara	2	446,995,000
216	Sulawesi Selatan	Kota Makassar	3	622,120,000
217	Sulawesi Selatan	Kota Palopo	4	845,315,000
218	Sulawesi Tenggara	Kab. Bombana	5	1,062,515,000
219	Sulawesi Tenggara	Kab. Buton Selatan	11	2,454,320,000
220	Sulawesi Tenggara	Kab. Buton Tengah	2	465,280,000
221	Sulawesi Tenggara	Kab. Konawe Kepulauan	2	463,925,000

No.	Provinsi	Kabupaten/Kota	Jumlah	Nilai Bantuan
222	Sulawesi Tenggara	Kab. Konawe Selatan	3	606,920,000
223	Sulawesi Tenggara	Kab. Muna	10	2,222,825,000
224	Sulawesi Tenggara	Kab. Muna Barat	5	1,143,760,000
225	Sulawesi Tenggara	Kab. Wakatobi	2	470,450,000
226	Sulawesi Tenggara	Kota Kendari	4	812,860,000
227	Maluku	Kab. Maluku Tengah	16	3,723,025,008
228	Maluku	Kab. Maluku Tenggara	2	550,750,000
229	Maluku	Kab. Maluku Tenggara Barat	6	1,543,080,000
230	Maluku	Kab. Seram Bagian Barat	10	2,350,010,018
231	Maluku	Kab. Seram Bagian Timur	2	493,500,020
232	Maluku	Kota Ambon	3	686,105,000
233	Maluku	Kota Tual	1	280,590,000
234	Bali	Kab. Tabanan	2	500,910,000
235	Nusa Tenggara Barat	Kab. Bima	7	1,381,050,044
236	Nusa Tenggara Barat	Kab. Dompu	5	1,039,500,000
237	Nusa Tenggara Barat	Kab. Lombok Tengah	4	810,900,000
238	Nusa Tenggara Barat	Kab. Lombok Timur	9	1,763,070,024
239	Nusa Tenggara Barat	Kab. Sumbawa	4	798,120,000
240	Nusa Tenggara Barat	Kota Mataram	4	830,150,000
241	Nusa Tenggara Timur	Kab. Alor	3	690,455,000
242	Nusa Tenggara Timur	Kab. Belu	4	781,335,000
243	Nusa Tenggara Timur	Kab. Flores Timur	7	1,621,855,000
244	Nusa Tenggara Timur	Kab. Kupang	12	2,364,115,026
245	Nusa Tenggara Timur	Kab. Lembata	8	1,667,225,028
246	Nusa Tenggara Timur	Kab. Malaka	16	3,215,525,030
247	Nusa Tenggara Timur	Kab. Manggarai	7	1,463,840,000
248	Nusa Tenggara Timur	Kab. Manggarai Timur	24	5,071,960,064

No.	Provinsi	Kabupaten/Kota	Jumlah	Nilai Bantuan
249	Nusa Tenggara Timur	Kab. Ngada	8	1,697,400,000
250	Nusa Tenggara Timur	Kab. Sikka	7	1,387,735,000
251	Nusa Tenggara Timur	Kab. Sumba Barat Daya	4	863,540,000
252	Nusa Tenggara Timur	Kab. Sumba Timur	24	5,027,985,068
253	Nusa Tenggara Timur	Kab. Timor Tengah Selatan	10	2,017,910,000
254	Nusa Tenggara Timur	Kab. Timor Tengah Utara	9	1,679,310,036
255	Nusa Tenggara Timur	Kota Kupang	5	1,000,270,000
256	Papua	Kab. Asmat	3	1,427,780,000
257	Papua	Kab. Deiyai	2	938,790,000
258	Papua	Kab. Jayawijaya	2	1,170,690,000
259	Papua	Kab. Mappi	5	1,875,240,000
260	Papua	Kab. Merauke	2	704,130,000
261	Papua	Kab. Mimika	2	628,690,000
262	Papua	Kota Jayapura	2	623,110,000
263	Bengkulu	Kab. Bengkulu Selatan	8	1,590,080,000
264	Bengkulu	Kab. Bengkulu Utara	6	1,219,350,000
265	Bengkulu	Kab. Lebong	2	418,970,000
266	Bengkulu	Kab. Rejang Lebong	2	415,550,000
267	Bengkulu	Kab. Seluma	3	611,270,000
268	Bengkulu	Kota Bengkulu	4	831,860,000
269	Maluku Utara	Kab. Halmahera Selatan	5	1,181,380,057
270	Maluku Utara	Kab. halmahera Utara	3	797,840,000
271	Maluku Utara	Kab. Kepulauan Morotai	2	481,470,040
272	Maluku Utara	Kab. Pulau Morotai	1	236,680,000
273	Maluku Utara	Kab. Pulau Taliabu	3	764,560,000
274	Maluku Utara	Kota Tidore Kepulauan	2	524,940,000
275	Banten	Kab. Lebak	29	5,445,670,000
276	Banten	Kab. Pandeglang	4	781,340,000
277	Banten	Kab. Serang	17	3,619,710,000
278	Banten	Kab. Tangerang	37	8,494,115,000
279	Banten	Kota Cilegon	4	877,230,000
280	Banten	Kota Tangerang	4	892,445,000
281	Banten	Kota tangerang Selatan	2	454,490,000

No.	Provinsi	Kabupaten/Kota	Jumlah	Nilai Bantuan
282	Bangka Belitung	Kab. Bangka Barat	2	457,045,000
283	Bangka Belitung	Kab. Bangka Selatan	6	1,341,840,000
284	Bangka Belitung	Kab. Bangka Tengah	4	923,085,000
285	Bangka Belitung	Kab. Belitung	4	860,085,000
286	Gorontalo	Kab. Boalemo	3	599,460,064
287	Gorontalo	Kab. Bone Bolango	5	984,570,000
288	Gorontalo	Kab. Gorontalo	4	831,880,000
289	Gorontalo	Kab. Gorontalo Utara	2	436,110,023
290	Gorontalo	Kab. Pohuwato	2	424,280,048
291	Gorontalo	Kota Gorontalo	2	413,190,000
292	Kepulauan Riau	Kota Batam	16	3,980,365,000
293	Papua Barat	Kab. Sorong	2	516,180,000
294	Papua Barat	Kab. Teluk Bintuni	2	628,600,000
295	Papua Barat	Kota Sorong	4	1,028,960,000
296	Sulawesi Barat	Kab. Majene	3	538,750,000
297	Sulawesi Barat	Kab. Mamasa	2	423,210,000
298	Sulawesi Barat	Kab. Mamuju	7	1,357,740,000
299	Sulawesi Barat	Kab. Mamuju Utara	6	1,114,520,000
300	Sulawesi Barat	Kab. Polewali Mandar	3	552,400,000
301	Kalimantan Utara	Kab. Bulungan	2	467,495,000
302	Kalimantan Utara	Kab. Malinau	5	1,206,560,000
303	Kalimantan Utara	Kab. Nunukan	4	989,150,025
<b>Jumlah</b>			<b>1,718</b>	<b>372,592,679,700</b>

\* Catatan : Ada pembatalan sebanyak 6 RKB yang terdiri dari SMAS Terpadu Darul Muta'Alimin Kota Tasikmalaya Provinsi Jawa Barat, SMAN 14 dan SMAN 16 Kota Samarinda Provinsi Kalimantan Timur, serta SMAN 2 Kota Kotamobagu Provinsi Sulawesi Utara

### 3) Rehabilitasi Ruang Belajar

Rehabilitasi ruang merupakan program yang ditujukan untuk meningkatkan layanan pendidikan di SMA. Ruang-ruang kelas yang mengalami kerusakan diperbaiki dengan bantuan pemerintah yang besarnya disesuaikan dengan tingkat kerusakannya. Melalui bantuan ini diharapkan daya tampung layanan pendidikan menengah akan meningkat sehingga mampu menampung masukan siswa dari jenjang pendidikan dasar (SMP/MTs/Sederajat).

Melalui anggaran pendapatan dan belanja negara (APBN) 2018, telah disalurkan dana untuk rehabilitasi sebanyak 2,503paket. Penyaluran bantuan rehabilitasi ruang belajar disalurkan langsung ke rekening sekolah.

Realisasi capaian Bantuan Rehabilitasi Ruang SMA Tahun 2018 adalah sebagai berikut:

Tabel 14. Rekapitulasi Bantuan Rehabilitasi per Provinsi

No	Provinsi	Jumlah	Nilai Bantuan
1	DKI Jakarta	6	300,000,000
2	Jawa Barat	320	16,000,000,000
3	Jawa Tengah	153	7,650,000,000
4	DI Yogyakarta	42	2,100,000,000
5	Jawa Timur	524	26,200,000,000
6	Aceh	140	6,999,200,000
7	Sumatera Utara	142	7,100,000,000
8	Sumatera Barat	87	4,350,000,000
9	Riau	64	3,200,000,000
10	Jambi	98	4,900,000,000
11	Sumatera Selatan	65	3,250,000,000
12	Lampung	175	8,750,000,000
13	Kalimantan Barat	2	100,000,000
14	Kalimantan Tengah*	19	950,000,000
15	Kalimantan Selatan	16	800,000,000
16	Kalimantan Timur	4	200,000,000
17	Sulawesi Utara	61	3,050,000,000
18	Sulawesi Tengah	9	450,000,000
19	Sulawesi Selatan	20	1,000,000,000
20	Sulawesi Tenggara	42	2,100,000,000
21	Maluku	79	4,010,000,000
22	Bali	25	1,250,000,000
23	Nusa Tenggara Barat	146	7,300,000,000
24	Nusa Tenggara Timur	22	1,100,000,000
25	Papua*	32	1,740,000,000
26	Bengkulu	39	1,950,000,000
27	Maluku Utara	9	450,000,000
28	Banten	79	3,990,000,000
29	Gorontalo	32	1,600,000,000
30	Kepulauan Riau	12	600,000,000
31	Papua Barat	19	980,000,000
32	Sulawesi Barat	20	1,000,000,000
<b>Jumlah</b>		<b>2,503</b>	<b>125,419,200,000</b>

Tabel 15. Rekapitulasi Bantuan Rehabilitasi per Kabupaten/Kota

No	Provinsi	Kabupaten/Kota	Jumlah	Nilai Bantuan
1	DKI Jakarta	Kota Jakarta Timur	6	300,000,000
2	Jawa Barat	Kab. Bandung	8	400,000,000
3	Jawa Barat	Kab. Bandung Barat	3	150,000,000
4	Jawa Barat	Kab. Bekasi	17	850,000,000
5	Jawa Barat	Kab. Bogor	29	1,450,000,000
6	Jawa Barat	Kab. Cianjur	11	550,000,000
7	Jawa Barat	Kab. Cirebon	21	1,050,000,000
8	Jawa Barat	Kab. Garut	49	2,450,000,000

No	Provinsi	Kabupaten/Kota	Jumlah	Nilai Bantuan
9	Jawa Barat	Kab. Indramayu	17	850,000,000
10	Jawa Barat	Kab. Karawang	5	250,000,000
11	Jawa Barat	Kab. Kuningan	17	850,000,000
12	Jawa Barat	Kab. Majalengka	10	500,000,000
13	Jawa Barat	Kab. Purwakarta	12	600,000,000
14	Jawa Barat	Kab. Subang	12	600,000,000
15	Jawa Barat	Kab. Sukabumi	11	550,000,000
16	Jawa Barat	Kab. Tasikmalaya	53	2,650,000,000
17	Jawa Barat	Kota Bandung	12	600,000,000
18	Jawa Barat	Kota Bekasi	20	1,000,000,000
19	Jawa Barat	Kota Cimahi	3	150,000,000
20	Jawa Barat	Kota Depok	2	100,000,000
21	Jawa Barat	Kota Tasikmalaya	8	400,000,000
22	Jawa Tengah	Kab. Banjarnegara	6	300,000,000
23	Jawa Tengah	Kab. Banyumas	6	300,000,000
24	Jawa Tengah	Kab. Blora	15	750,000,000
25	Jawa Tengah	Kab. Boyolali	8	400,000,000
26	Jawa Tengah	Kab. Brebes	8	400,000,000
27	Jawa Tengah	Kab. Cilacap	7	350,000,000
28	Jawa Tengah	Kab. Demak	3	150,000,000
29	Jawa Tengah	Kab. Grobogan	11	550,000,000
30	Jawa Tengah	Kab. Jepara	4	200,000,000
31	Jawa Tengah	Kab. Karanganyar	2	100,000,000
32	Jawa Tengah	Kab. Kendal	7	350,000,000
33	Jawa Tengah	Kab. Klaten	15	750,000,000
34	Jawa Tengah	Kab. Pati	16	800,000,000
35	Jawa Tengah	Kab. Pekalongan	6	300,000,000
36	Jawa Tengah	Kab. Purworejo	3	150,000,000
37	Jawa Tengah	Kab. Rembang	5	250,000,000
38	Jawa Tengah	Kab. Semarang	3	150,000,000
39	Jawa Tengah	Kab. Sragen	12	600,000,000
40	Jawa Tengah	Kab. Tegal	8	400,000,000
41	Jawa Tengah	Kab. Wonogiri	3	150,000,000
42	Jawa Tengah	Kota Semarang	5	250,000,000
43	DI Yogyakarta	Kab. Bantul	26	1,300,000,000
44	DI Yogyakarta	Kab. Gunung Kidul	3	150,000,000
45	DI Yogyakarta	Kab. Kulon Progo	1	50,000,000
46	DI Yogyakarta	Kab. Sleman	8	400,000,000
47	DI Yogyakarta	Kota Yogyakarta	4	200,000,000
48	Jawa Timur	Kab. Bangkalan	23	1,150,000,000
49	Jawa Timur	Kab. Banyuwangi	17	850,000,000
50	Jawa Timur	Kab. Bojonegoro	53	2,650,000,000
51	Jawa Timur	Kab. Bondowoso	10	500,000,000
52	Jawa Timur	Kab. Gresik	12	600,000,000
53	Jawa Timur	Kab. Jember	14	700,000,000
54	Jawa Timur	Kab. Jombang	12	600,000,000

No	Provinsi	Kabupaten/Kota	Jumlah	Nilai Bantuan
55	Jawa Timur	Kab. Kediri	14	700,000,000
56	Jawa Timur	Kab. Lamongan	32	1,600,000,000
57	Jawa Timur	Kab. Lumajang	9	450,000,000
58	Jawa Timur	Kab. Madiun	10	500,000,000
59	Jawa Timur	Kab. Magetan	14	700,000,000
60	Jawa Timur	Kab. Malang	19	950,000,000
61	Jawa Timur	Kab. Mojokerto	22	1,100,000,000
62	Jawa Timur	Kab. Nganjuk	4	200,000,000
63	Jawa Timur	Kab. Ngawi	19	950,000,000
64	Jawa Timur	Kab. Pacitan	24	1,200,000,000
65	Jawa Timur	Kab. Pamekasan	6	300,000,000
66	Jawa Timur	Kab. Pasuruan	16	800,000,000
67	Jawa Timur	Kab. Ponorogo	38	1,900,000,000
68	Jawa Timur	Kab. Probolinggo	8	400,000,000
69	Jawa Timur	Kab. Sampang	22	1,100,000,000
70	Jawa Timur	Kab. Sidoarjo	18	900,000,000
71	Jawa Timur	Kab. Situbondo	40	2,000,000,000
72	Jawa Timur	Kab. Sumenep	25	1,250,000,000
73	Jawa Timur	Kab. Trenggalek	8	400,000,000
74	Jawa Timur	Kab. Tulungagung	16	800,000,000
75	Jawa Timur	Kota Kediri	1	50,000,000
76	Jawa Timur	Kota Madiun	3	150,000,000
77	Jawa Timur	Kota Malang	4	200,000,000
78	Jawa Timur	Kota Surabaya	11	550,000,000
79	Aceh	Kab. Aceh Jaya	3	150,000,000
80	Aceh	Kab. Aceh Selatan	3	150,000,000
81	Aceh	Kab. Aceh Tengah	13	650,000,000
82	Aceh	Kab. Aceh Tenggara	28	1,399,200,000
83	Aceh	Kab. Aceh Timur	11	550,000,000
84	Aceh	Kab. Aceh Utara	32	1,600,000,000
85	Aceh	Kab. Bener Meriah	20	1,000,000,000
86	Aceh	Kab. Bireuen	14	700,000,000
87	Aceh	Kab. Pidie	3	150,000,000
88	Aceh	Kab. Simeulue	7	350,000,000
89	Aceh	Kota Lhokseumawe	6	300,000,000
90	Sumatera Utara	Kab. Asahan	5	250,000,000
91	Sumatera Utara	Kab. Deli Serdang	9	450,000,000
92	Sumatera Utara	Kab. Langkat	47	2,350,000,000
93	Sumatera Utara	Kab. Mandailing Natal	5	250,000,000
94	Sumatera Utara	Kab. Nias Selatan	9	450,000,000
95	Sumatera Utara	Kab. Padang Lawas utara	10	500,000,000
96	Sumatera Utara	Kab. Simalungun	9	450,000,000
97	Sumatera Utara	Kab. Tapanuli Selatan	5	250,000,000
98	Sumatera Utara	Kab. Tapanuli Tengah	17	850,000,000
99	Sumatera Utara	Kab. Tapanuli Utara	14	700,000,000



No	Provinsi	Kabupaten/Kota	Jumlah	Nilai Bantuan
100	Sumatera Utara	Kota Medan	12	600,000,000
101	Sumatera Barat	Kab. Agam	7	350,000,000
102	Sumatera Barat	Kab. Kepulauan Mentawai	24	1,200,000,000
103	Sumatera Barat	Kab. Pasaman Barat	4	200,000,000
104	Sumatera Barat	Kab. Pesisir Selatan	10	500,000,000
105	Sumatera Barat	Kab. Sijunjung	12	600,000,000
106	Sumatera Barat	Kab. Solok	5	250,000,000
107	Sumatera Barat	Kab. Tanah Datar	14	700,000,000
108	Sumatera Barat	Kota Padang	8	400,000,000
109	Sumatera Barat	Kota Sawah Lunto	3	150,000,000
110	Riau	Kab. Bengkalis	4	200,000,000
111	Riau	Kab. Indragiri Hilir	13	650,000,000
112	Riau	Kab. Kampar	27	1,350,000,000
113	Riau	Kab. Kuantan Singingi	3	150,000,000
114	Riau	Kab. Pelalawan	3	150,000,000
115	Riau	Kab. Rokan Hilir	14	700,000,000
116	Jambi	Kab. Batang Hari	2	100,000,000
117	Jambi	Kab. Kerinci	4	200,000,000
118	Jambi	Kab. Muaro Jambi	26	1,300,000,000
119	Jambi	Kab. Sarolangun	21	1,050,000,000
120	Jambi	Kab. Tanjung Jabung Barat	13	650,000,000
121	Jambi	Kab. Tanjung Jabung Timur	2	100,000,000
122	Jambi	Kab. Tebo	10	500,000,000
123	Jambi	Kota Jambi	20	1,000,000,000
124	Sumatera Selatan	Kab. Banyuasin	8	400,000,000
125	Sumatera Selatan	Kab. Lahat	13	650,000,000
126	Sumatera Selatan	Kab. Musi Rawas	2	100,000,000
127	Sumatera Selatan	Kab. Ogan Ilir	5	250,000,000
128	Sumatera Selatan	Kab. Ogan Komering Ilir	2	100,000,000
129	Sumatera Selatan	Kab. Ogan Komering Ulu	5	250,000,000
130	Sumatera Selatan	Kab. Ogan Komering Ulu Timur	3	150,000,000
131	Sumatera Selatan	Kab. Penukal Abab Lematang Ilir	3	150,000,000
132	Sumatera Selatan	Kota Lubuk Linggau	20	1,000,000,000
133	Sumatera Selatan	Kota Palembang	4	200,000,000
134	Lampung	Kab. Lampung Barat	3	150,000,000
135	Lampung	Kab. Lampung Selatan	25	1,250,000,000
136	Lampung	Kab. Lampung Tengah	30	1,500,000,000
137	Lampung	Kab. Lampung Timur	25	1,250,000,000

No	Provinsi	Kabupaten/Kota	Jumlah	Nilai Bantuan
138	Lampung	Kab. Lampung Utara	5	250,000,000
139	Lampung	Kab. Mesuji	3	150,000,000
140	Lampung	Kab. Pesawaran	4	200,000,000
141	Lampung	Kab. Pringsewu	6	300,000,000
142	Lampung	Kab. Tulang Bawang	3	150,000,000
143	Lampung	Kab. Way Kanan	11	550,000,000
144	Lampung	Kota Bandar Lampung	39	1,950,000,000
145	Lampung	Kota Metro	21	1,050,000,000
146	Kalimantan Barat	Kab. Mempawah	2	100,000,000
147	Kalimantan Tengah	Kab. Barito Timur	4	200,000,000
148	Kalimantan Tengah	Kab. Gunung Mas	4	200,000,000
149	Kalimantan Tengah*	Kab. Kotawaringin Barat*	1	50,000,000
150	Kalimantan Tengah	Kab. Kotawaringin Timur	7	350,000,000
151	Kalimantan Tengah	Kab. Pulang Pisau	2	100,000,000
152	Kalimantan Tengah	Kab. Seruyan	1	50,000,000
153	Kalimantan Selatan	Kab. Banjar	6	300,000,000
154	Kalimantan Selatan	Kab. Barito Kuala	4	200,000,000
155	Kalimantan Selatan	Kab. Hulu Sungai Tengah	3	150,000,000
156	Kalimantan Selatan	Kab. Hulu Sungai Utara	3	150,000,000
157	Kalimantan Timur	Kab. Kutai Kartanegara	2	100,000,000
158	Kalimantan Timur	Kab. Paser	2	100,000,000
159	Sulawesi Utara	Kab. Minahasa	14	700,000,000
160	Sulawesi Utara	Kab. Minahasa Selatan	7	350,000,000
161	Sulawesi Utara	Kab. Minahasa Utara	13	650,000,000
162	Sulawesi Utara	Kota Bitung	5	250,000,000
163	Sulawesi Utara	Kota Manado	20	1,000,000,000
164	Sulawesi Utara	Kota Tomohon	2	100,000,000
165	Sulawesi Tengah	Kab. Banggai	3	150,000,000
166	Sulawesi Tengah	Kab. Banggai Kepulauan	3	150,000,000
167	Sulawesi Tengah	Kab. Banggai Laut	3	150,000,000
168	Sulawesi Selatan	Kab. Enrekang	6	300,000,000
169	Sulawesi Selatan	Kab. Gowa	2	100,000,000
170	Sulawesi Selatan	Kab. Tana Toraja	4	200,000,000
171	Sulawesi Selatan	Kota Makassar	8	400,000,000
172	Sulawesi Tenggara	Kab. Buton Tengah	5	250,000,000
173	Sulawesi Tenggara	Kab. Kolaka Timur	3	150,000,000
174	Sulawesi Tenggara	Kab. Konawe	4	200,000,000
175	Sulawesi Tenggara	Kab. Konawe Selatan	8	400,000,000
176	Sulawesi Tenggara	Kab. Muna	12	600,000,000

No	Provinsi	Kabupaten/Kota	Jumlah	Nilai Bantuan
177	Sulawesi Tenggara	Kota Kendari	10	500,000,000
178	Maluku	Kab. Buru	4	200,000,000
179	Maluku	Kab. Maluku Tengah	31	1,610,000,000
180	Maluku	Kab. Maluku Tenggara	3	150,000,000
181	Maluku	Kab. Maluku Tenggara Barat	4	200,000,000
182	Maluku	Kab. Seram Bagian Barat	10	500,000,000
183	Maluku	Kab. Seram Bagian Timur	23	1,150,000,000
184	Maluku	Kota Ambon	4	200,000,000
185	Bali	Kab. Buleleng	19	950,000,000
186	Bali	Kab. Gianyar	6	300,000,000
187	Nusa Tenggara Barat	Kab. Bima	42	2,100,000,000
188	Nusa Tenggara Barat	Kab. Dompu	13	650,000,000
189	Nusa Tenggara Barat	Kab. Lombok Barat	6	300,000,000
190	Nusa Tenggara Barat	Kab. Lombok Tengah	25	1,250,000,000
191	Nusa Tenggara Barat	Kab. Lombok Timur	34	1,700,000,000
192	Nusa Tenggara Barat	Kab. Sumbawa	17	850,000,000
193	Nusa Tenggara Barat	Kota Mataram	9	450,000,000
194	Nusa Tenggara Timur	Kab. Kupang	10	500,000,000
195	Nusa Tenggara Timur	Kab. Manggarai	2	100,000,000
196	Nusa Tenggara Timur	Kab. Sikka	8	400,000,000
197	Nusa Tenggara Timur	Kab. Timor Tengah Selatan	2	100,000,000
198	Papua	Kab. Merauke	6	300,000,000
199	Papua	Kab. Mimika	3	180,000,000
200	Papua	Kab. Nabire	4	240,000,000
201	Papua	Kab. Sarmi	3	180,000,000
202	Papua	Kota Jayapura	16	840,000,000
203	Bengkulu	Kab. Bengkulu Selatan	4	200,000,000
204	Bengkulu	Kab. Bengkulu Tengah	7	350,000,000
205	Bengkulu	Kab. Bengkulu Utara	12	600,000,000
206	Bengkulu	Kab. Rejang Lebong	5	250,000,000
207	Bengkulu	Kota Bengkulu	11	550,000,000
208	Maluku Utara	Kab. halmahera Utara	2	100,000,000

No	Provinsi	Kabupaten/Kota	Jumlah	Nilai Bantuan
209	Maluku Utara	Kota Ternate	7	350,000,000
210	Banten	Kab. Lebak	7	350,000,000
211	Banten	Kab. Pandeglang	27	1,390,000,000
212	Banten	Kab. Serang	18	900,000,000
213	Banten	Kab. Tangerang	7	350,000,000
214	Banten	Kota Cilegon	4	200,000,000
215	Banten	Kota Serang	3	150,000,000
216	Banten	Kota Tangerang	5	250,000,000
217	Banten	Kota Tangerang Selatan	8	400,000,000
218	Gorontalo	Kab. Gorontalo	28	1,400,000,000
219	Gorontalo	Kota Gorontalo	4	200,000,000
220	Kepulauan Riau	Kab. Karimun	4	200,000,000
221	Kepulauan Riau	Kota Batam	4	200,000,000
222	Kepulauan Riau	Kota Tanjung Pinang	4	200,000,000
223	Papua Barat	Kab. Fak-Fak	3	180,000,000
224	Papua Barat	Kab. Manokwari	8	400,000,000
225	Papua Barat	Kota Sorong	8	400,000,000
226	Sulawesi Barat	Kab. Majene	6	300,000,000
227	Sulawesi Barat	Kab. Mamuju	3	150,000,000
228	Sulawesi Barat	Kab. Mamuju Tengah	5	250,000,000
229	Sulawesi Barat	Kab. Polewali	6	300,000,000
230			<b>2,503</b>	<b>125,919,200,000</b>

\* Catatan : Ada pembatalan sebanyak 4 paket Rehabilitasi Ruang Belajar yang terdiri dari SMAN 3 Pangkalan Bun Kab. Kotawaringin Barat Provinsi Kalimantan Tengah sebanyak 1 paket dan SMAN 1 Sarmi Kab. Sarmi Provinsi Papua sebanyak 3 paket

#### 4) Renovasi SMA

Renovasi bangunan SMA merupakan salah satu program yang dilaksanakan Direktorat Pembinaan SMA dalam rangka memenuhi standar sarana dan prasarana pendidikan. Program ini bertujuan untuk meningkatkan kualitas dan fungsi bangunan SMA, sehingga memiliki tampilan dan citra bangunan sekolah yang baru yang dapat memberikan dukungan terciptanya suasana akademik, berorientasi pada keselamatan, kesehatan, dan kenyamanan pengguna bangunan dalam proses penyelenggaraan pendidikan.

Program Renovasi Bangunan SMA telah dikelola oleh Direktorat Pembinaan SMA sejak tahun 2013 dengan hasil memuaskan karena dapat memberikan perubahan yang berarti terhadap peningkatan fungsi dan perwajahan bangunan sekolah yang lebih baik, tertata dan memenuhi standar. Untuk tahun 2018, program revitalisasi diarahkan pada SMA yang memenuhi kriteria teknis yang diharapkan dapat melanjutkan kualitas pelaksanaan, pengelolaan dan hasil program yang lebih baik dari tahun sebelumnya.

Berikut ini adalah rekapitulasi penyaluran Bantuan Renovasi SMA Tahun 2018:

Tabel 16. Rekapitulasi Bantuan Renovasi SMA per Provinsi

No.	Provinsi	Jumlah	Nilai Bantuan
1	Jawa Barat	47	3,198,737,000
2	Jawa Tengah	33	6,912,079,000
3	Jawa Timur	58	13,547,773,000
4	Sumatera Barat	32	5,619,039,000
5	Lampung	13	2,620,000,000
6	Kalimantan Tengah	7	3,059,517,000
7	Sulawesi Tenggara	11	4,530,000,000
8	Maluku	8	2,060,000,000
9	Nusa Tenggara Timur	6	1,721,379,000
10	Papua	23	1,032,000,000
11	Bengkulu	4	2,000,000,000
12	Maluku Utara	9	2,679,708,500
13	Banten	11	2,644,330,000
14	Bangka Belitung	5	2,065,315,000
15	Kepulauan Riau	7	510,000,000
16	Kalimantan Utara	5	2,073,566,000
<b>Jumlah</b>		<b>119</b>	<b>59,500,000,000</b>

Tabel 17. Rekapitulasi Bantuan Renovasi SMA per Kabupaten/Kota

No	Provinsi	Kabupaten/Kota	Jumlah	Nilai Bantuan
1	Jawa Barat	Kab. Majalengka	4	2,000,000,000
2	Jawa Barat	Kab. Subang	3	1,500,000,000
3	Jawa Tengah	Kab. Boyolali	5	2,500,000,000
4	Jawa Tengah	Kab. Jepara	4	2,000,000,000
5	Jawa Tengah	Kab. Purbalingga	4	2,000,000,000
6	Jawa Timur	Kab. Jember	4	2,000,000,000
7	Jawa Timur	Kab. Sampang	8	4,000,000,000
8	Jawa Timur	Kab. Tulungagung	5	2,500,000,000
9	Jawa Timur	Kota Blitar	5	2,500,000,000
10	Jawa Timur	Kota Kediri	4	2,000,000,000
11	Sumatera Barat	Kab. Lima Puluh Koto	4	2,000,000,000
12	Sumatera Barat	Kab. Padang Pariaman	4	2,000,000,000
13	Sumatera Barat	Kota Padang	5	2,500,000,000
14	Lampung	Kota Bandar Lampung	5	2,500,000,000
15	Kalimantan Tengah	Kab. Kapuas	3	1,500,000,000
16	Kalimantan Tengah	Kab. Kotawaringin Timur	3	1,500,000,000
17	Sulawesi Tenggara	Kota Baubau	4	2,000,000,000
18	Sulawesi Tenggara	Kota Kendari	5	2,500,000,000
19	Maluku	Kab. Buru	4	2,000,000,000
20	Nusa Tenggara Timur	Kota Kupang	3	1,500,000,000

No	Provinsi	Kabupaten/Kota	Jumlah	Nilai Bantuan
21	Papua	Kota Jayapura	5	2,500,000,000
22	Bengkulu	Kota Bengkulu	4	2,000,000,000
23	Maluku Utara	Kab. Kepulauan Morotai	4	2,000,000,000
24	Maluku Utara	Kota Ternate	4	2,000,000,000
25	Banten	Kab. Tangerang	5	2,500,000,000
26	Bangka Belitung	Kab. Bangka Selatan	4	2,000,000,000
27	Kepulauan Riau	Kota Tanjungpinang	3	1,500,000,000
28	Kalimantan Utara	Kab. Nunukan	4	2,000,000,000
<b>Jumlah</b>			<b>119</b>	<b>59,500,000,000</b>

## 5) Renovasi Sanitasi

Renovasi sanitasi SMA merupakan salah satu program yang dilaksanakan Direktorat Pembinaan SMA dalam rangka mendukung gerakan siswa hidup sehat sebagai upaya promotif dan preventif hidup sehat guna meningkatkan produktivitas penduduk dan menurunkan beban pembiayaan pelayanan kesehatan masyarakat pada umumnya.

Berikut ini adalah rekapitulasi penerima Bantuan Renovasi sanitasi Tahun 2018:

Tabel 18. Rekapitulasi Bantuan Renovasi Sanitasi SMA Tahun 2018 per Provinsi

No.	Provinsi	Jumlah	Nilai Bantuan
1	DKI Jakarta	4	112,000,000
2	Jawa Barat	25	700,000,000
3	Jawa Tengah	22	616,000,000
4	DI Yogyakarta	15	420,000,000
5	Jawa Timur	27	756,000,000
6	Aceh	12	336,000,000
7	Sumatera Utara	21	588,000,000
8	Sumatera Barat	22	616,000,000
9	Riau	22	616,000,000
10	Jambi	12	336,000,000
11	Sumatera Selatan	8	224,000,000
12	Lampung	9	252,000,000
13	Kalimantan Barat	14	392,000,000
14	Kalimantan Tengah	8	224,000,000
15	Kalimantan Selatan	15	420,000,000
16	Kalimantan Timur	8	224,000,000
17	Sulawesi Utara*	22	616,000,000
18	Sulawesi Tengah	12	336,000,000
19	Sulawesi Selatan	20	560,000,000
20	Sulawesi Tenggara	8	224,000,000
21	Maluku	15	420,000,000
22	Bali	14	392,000,000
23	Nusa Tenggara Barat	12	336,000,000
24	Nusa Tenggara Timur	35	980,000,000

No.	Provinsi	Jumlah	Nilai Bantuan
25	Papua	21	588,000,000
26	Bengkulu	10	280,000,000
27	Maluku Utara	4	112,000,000
28	Banten	12	336,000,000
29	Bangka Belitung	4	112,000,000
30	Gorontalo	14	392,000,000
31	Kepulauan Riau	11	308,000,000
32	Papua Barat	6	168,000,000
33	Sulawesi Barat*	5	140,000,000
34	Kalimantan Utara	8	224,000,000
<b>Jumlah</b>		<b>477</b>	<b>13,356,000,000</b>

Tabel 19. Rekapitulasi Bantuan Renovasi Sanitasi SMA Tahun 2018 per Kabupaten/Kota

No.	Provinsi	Kabupaten/Kota	Jumlah	Nilai Bantuan
1	DKI Jakarta	Kota Jakarta Selatan	4	112,000,000
2	Jawa Barat	Kab. Indramayu	2	56,000,000
3	Jawa Barat	Kab. Karawang	2	56,000,000
4	Jawa Barat	Kab. Kuningan	2	56,000,000
5	Jawa Barat	Kab. Pangandaran	2	56,000,000
6	Jawa Barat	Kab. Subang	4	112,000,000
7	Jawa Barat	Kab. Tasikmalaya	4	112,000,000
8	Jawa Barat	Kota Bandung	2	56,000,000
9	Jawa Barat	Kota Cirebon	2	56,000,000
10	Jawa Barat	Kota Sukabumi	3	84,000,000
11	Jawa Barat	Kota Tasikmalaya	2	56,000,000
12	Jawa Tengah	Kab. Banyumas	4	112,000,000
13	Jawa Tengah	Kab. Boyolali	2	56,000,000
14	Jawa Tengah	Kab. Demak	2	56,000,000
15	Jawa Tengah	Kab. Grobogan	4	112,000,000
16	Jawa Tengah	Kab. Jepara	2	56,000,000
17	Jawa Tengah	Kab. Karanganyar	2	56,000,000
18	Jawa Tengah	Kab. Kebumen	2	56,000,000
19	Jawa Tengah	Kab. Klaten	2	56,000,000
20	Jawa Tengah	Kab. Temanggung	2	56,000,000
21	DI Yogyakarta	Kab. Bantul	8	224,000,000
22	DI Yogyakarta	Kab. Gunung Kidul	3	84,000,000
23	DI Yogyakarta	Kota Yogyakarta	4	112,000,000
24	Jawa Timur	Kab. Banyuwangi	2	56,000,000
25	Jawa Timur	Kab. Bojonegoro	2	56,000,000
26	Jawa Timur	Kab. Lamongan	2	56,000,000
27	Jawa Timur	Kab. Magetan	3	84,000,000
28	Jawa Timur	Kab. Nganjuk	2	56,000,000
29	Jawa Timur	Kab. Pamekasan	4	112,000,000
30	Jawa Timur	Kab. Pasuruan	4	112,000,000

No.	Provinsi	Kabupaten/Kota	Jumlah	Nilai Bantuan
31	Jawa Timur	Kab. Tuban	2	56,000,000
32	Jawa Timur	Kota Kediri	4	112,000,000
33	Jawa Timur	Kota Madiun	2	56,000,000
34	Aceh	Kab. Aceh Barat	2	56,000,000
35	Aceh	Kab. Aceh Besar	2	56,000,000
36	Aceh	Kab. Aceh Selatan	2	56,000,000
37	Aceh	Kab. Aceh Tamiang	2	56,000,000
38	Aceh	Kab. Bireuen	2	56,000,000
39	Aceh	Kab. Simeulue	2	56,000,000
40	Sumatera Utara	Kab. Asahan	4	112,000,000
41	Sumatera Utara	Kab. Deli Serdang	2	56,000,000
42	Sumatera Utara	Kab. Karo	3	84,000,000
43	Sumatera Utara	Kab. Labuhan Batu	2	56,000,000
44	Sumatera Utara	Kab. Nias	2	56,000,000
45	Sumatera Utara	Kab. Nias Selatan	2	56,000,000
46	Sumatera Utara	Kota Medan	2	56,000,000
47	Sumatera Utara	Kota Sibolga	2	56,000,000
48	Sumatera Utara	Kota Tebing Tinggi	2	56,000,000
49	Sumatera Barat	Kab. Agam	2	56,000,000
50	Sumatera Barat	Kab. Lima Puluh Koto	2	56,000,000
51	Sumatera Barat	Kab. Padang Pariaman	2	56,000,000
52	Sumatera Barat	Kab. Pasaman Barat	4	112,000,000
53	Sumatera Barat	Kab. Solok	2	56,000,000
54	Sumatera Barat	Kab. Tanah Datar	4	112,000,000
55	Sumatera Barat	Kota Padang	2	56,000,000
56	Sumatera Barat	Kota Padang Panjang	2	56,000,000
57	Sumatera Barat	Kota Pariaman	2	56,000,000
58	Riau	Kab. Bengkalis	4	112,000,000
59	Riau	Kab. Kampar	2	56,000,000
60	Riau	Kab. Kuantan Singingi	4	112,000,000
61	Riau	Kab. Siak	6	168,000,000
62	Riau	Kota Pekanbaru	6	168,000,000
63	Jambi	Kab. Batang Hari	2	56,000,000
64	Jambi	Kab. Merangin	3	84,000,000
65	Jambi	Kab. Tanjung Jabung Barat	4	112,000,000
66	Jambi	Kota Jambi	3	84,000,000
67	Sumatera Selatan	Kab. Muara Enim	2	56,000,000
68	Sumatera Selatan	Kab. Ogan Komering Ulu Timur	2	56,000,000
69	Sumatera Selatan	Kota Lubuk Linggau	2	56,000,000
70	Sumatera Selatan	Kota Palembang	2	56,000,000
71	Lampung	Kab. Lampung Selatan	2	56,000,000
72	Lampung	Kab. Lampung Tengah	3	84,000,000
73	Lampung	Kab. Lampung Utara	2	56,000,000
74	Lampung	Kota Bandar Lampung	2	56,000,000



No.	Provinsi	Kabupaten/Kota	Jumlah	Nilai Bantuan
75	Kalimantan Barat	Kab. Bengkayang	4	112,000,000
76	Kalimantan Barat	Kab. Kayong Utara	2	56,000,000
77	Kalimantan Barat	Kab. Ketapang	2	56,000,000
78	Kalimantan Barat	Kab. Sambas	2	56,000,000
79	Kalimantan Barat	Kab. Sanggau	2	56,000,000
80	Kalimantan Barat	Kota Pontianak	2	56,000,000
81	Kalimantan Tengah	Kab. Kotawaringin Barat	2	56,000,000
82	Kalimantan Tengah	Kab. Kotawaringin Timur	2	56,000,000
83	Kalimantan Tengah	Kab. Seruyan	2	56,000,000
84	Kalimantan Tengah	Kota Palangka Raya	2	56,000,000
85	Kalimantan Selatan	Kab. Hulu Sungai Selatan	2	56,000,000
86	Kalimantan Selatan	Kab. Tabalong	2	56,000,000
87	Kalimantan Selatan	Kab. Tanah Bumbu	2	56,000,000
88	Kalimantan Selatan	Kab. Tanah Laut	3	84,000,000
89	Kalimantan Selatan	Kab. Tapin	2	56,000,000
90	Kalimantan Selatan	Kota Banjarbaru	2	56,000,000
91	Kalimantan Selatan	Kota Banjarmasin	2	56,000,000
92	Kalimantan Timur	Kab. Berau	2	56,000,000
93	Kalimantan Timur	Kab. Penajam Paser Utara	2	56,000,000
94	Kalimantan Timur	Kota Balikpapan	2	56,000,000
95	Kalimantan Timur	Kota Samarinda	2	56,000,000
96	Sulawesi Utara	Kab. Bolaang Mongondow	2	56,000,000
97	Sulawesi Utara	Kab. Kepulauan Talaud	2	56,000,000
98	Sulawesi Utara	Kab. Minahasa Selatan	4	112,000,000
99	Sulawesi Utara	Kota Bitung	4	112,000,000
100	Sulawesi Utara*	Kota Kotamobagu*	2	56,000,000
101	Sulawesi Utara*	Kota Manado*	6	168,000,000
102	Sulawesi Utara	Kota Tomohon	2	56,000,000
103	Sulawesi Tengah	Kab. Banggai Kepulauan	2	56,000,000
104	Sulawesi Tengah	Kab. Banggai Laut	2	56,000,000
105	Sulawesi Tengah	Kab. Donggala	4	112,000,000
106	Sulawesi Tengah	Kab. Tolitoli	2	56,000,000
107	Sulawesi Tengah	Kota Palu	2	56,000,000
108	Sulawesi Selatan	Kab. Bantaeng	4	112,000,000
109	Sulawesi Selatan	Kab. Maros	2	56,000,000
110	Sulawesi Selatan	Kab. Pangkajene Kepulauan	2	56,000,000
111	Sulawesi Selatan	Kab. Pinrang	2	56,000,000
112	Sulawesi Selatan	Kab. Soppeng	4	112,000,000
113	Sulawesi Selatan	Kab. Tana Toraja	2	56,000,000
114	Sulawesi Selatan	Kab. Wajo	2	56,000,000
115	Sulawesi Selatan	Kota Makassar	2	56,000,000
116	Sulawesi Tenggara	Kab. Kolaka Utara	2	56,000,000
117	Sulawesi Tenggara	Kab. Konawe Kepulauan	2	56,000,000

No.	Provinsi	Kabupaten/Kota	Jumlah	Nilai Bantuan
118	Sulawesi Tenggara	Kota Kendari	4	112,000,000
119	Maluku	Kab. Kepulauan Aru	2	56,000,000
120	Maluku	Kab. Maluku Tenggara	3	84,000,000
121	Maluku	Kab. Maluku Tenggara Barat	2	56,000,000
122	Maluku	Kota Ambon	8	224,000,000
123	Bali	Kab. Badung	4	112,000,000
124	Bali	Kab. Buleleng	5	140,000,000
125	Bali	Kab. Karang Asem	3	84,000,000
126	Bali	Kab. Klungkung	2	56,000,000
127	Nusa Tenggara Barat	Kab. Bima	8	224,000,000
128	Nusa Tenggara Barat	Kab. Dompu	4	112,000,000
129	Nusa Tenggara Timur	Kab. Lembata	2	56,000,000
130	Nusa Tenggara Timur	Kab. Malaka	4	112,000,000
131	Nusa Tenggara Timur	Kab. Manggarai Barat	2	56,000,000
132	Nusa Tenggara Timur	Kab. Sabu Raijua	4	112,000,000
133	Nusa Tenggara Timur	Kab. Sikka	2	56,000,000
134	Nusa Tenggara Timur	Kab. Sumba Barat	4	112,000,000
135	Nusa Tenggara Timur	Kab. Sumba Barat Daya	2	56,000,000
136	Nusa Tenggara Timur	Kab. Sumba Tengah	4	112,000,000
137	Nusa Tenggara Timur	Kab. Timor Tengah Selatan	4	112,000,000
138	Nusa Tenggara Timur	Kab. Timor Tengah Utara	4	112,000,000
139	Nusa Tenggara Timur	Kota Kupang	3	84,000,000
140	Papua	Kab. Biak Numfor	2	56,000,000
141	Papua	Kab. Jayapura	6	168,000,000
142	Papua	Kab. Kepulauan Yapen	4	112,000,000
143	Papua	Kab. Merauke	2	56,000,000
144	Papua	Kab. Mimika	2	56,000,000
145	Papua	Kab. Nabire	2	56,000,000
146	Papua	Kota Jayapura	3	84,000,000
147	Bengkulu	Kab. Bengkulu Selatan	4	112,000,000
148	Bengkulu	Kab. Muko-Muko	2	56,000,000
149	Bengkulu	Kab. Seluma	2	56,000,000

No.	Provinsi	Kabupaten/Kota	Jumlah	Nilai Bantuan
150	Bengkulu	Kota Bengkulu	2	56,000,000
151	Maluku Utara	Kota Ternate	2	56,000,000
152	Maluku Utara	Kota Tidore Kepulauan	2	56,000,000
153	Banten	Kab. Lebak	4	112,000,000
154	Banten	Kab. Pandeglang	2	56,000,000
155	Banten	Kab. Serang	2	56,000,000
156	Banten	Kota Serang	4	112,000,000
157	Bangka Belitung	Kab. Bangka	2	56,000,000
158	Bangka Belitung	Kab. Belitung Timur	2	56,000,000
159	Gorontalo	Kab. Boalemo	4	112,000,000
160	Gorontalo	Kab. Bone Bolango	4	112,000,000
161	Gorontalo	Kab. Gorontalo	3	84,000,000
162	Gorontalo	Kota Gorontalo	3	84,000,000
163	Kepulauan Riau	Kab. Bintan	2	56,000,000
164	Kepulauan Riau	Kab. Kepulauan Anambas	2	56,000,000
165	Kepulauan Riau	Kab. Lingga	2	56,000,000
166	Kepulauan Riau	Kab. Natuna	2	56,000,000
167	Kepulauan Riau	Kota Tanjungpinang	3	84,000,000
168	Papua Barat	Kab. Kaimana	2	56,000,000
169	Papua Barat	Kab. Manokwari	4	112,000,000
170	Sulawesi Barat*	Kab. Majene*	2	56,000,000
171	Sulawesi Barat	Kab. Mamuju	3	84,000,000
172	Kalimantan Utara	Kab. Bulungan	4	112,000,000
173	Kalimantan Utara	Kab. Malinau	2	56,000,000
174	Kalimantan Utara	Kota Tarakan	2	56,000,000
<b>Jumlah</b>			<b>477</b>	<b>13,356,000,000</b>

\* Catatan : Ada pembatalan sebanyak 6 paket Renovasi Sanitasi yang terdiri dari 2 paket di SMAN 1 Kota Kotamobagu dan 2 paket di SMAS Kristen Eben Haezar Kota Manado Provinsi Sulawesi Utara, serta 2 paket di SMAN 2 Majene Kab. Majene Provinsi Sulawesi Barat

## 6) Bantuan Perpustakaan

Dalam rangka mencapai target Program Pendidikan Menengah Universal (PMU) 12 tahun, Direktorat Pembinaan SMA telah menyusun program pembangunan pendidikan Sekolah Menengah Atas (SMA). Salah satunya adalah peningkatan mutu dan pemenuhan ketersediaan ruang belajar berupa pembangunan Perpustakaan. Penyediaan kelengkapan prasarana ruang belajar ini bertujuan untuk meningkatkan mutu pendidikan SMA.

Pada APBN tahun 2018, telah disalurkan bantuan untuk pembangunan perpustakaan sebanyak 767 ruang Perpustakaan bagi sekolah-sekolah yang

belum memiliki ruang perpustakaan atau mengganti ruang perpustakaan yang belum memenuhi standar ruang yang ditetapkan Direktorat Pembinaan SMA.

Rekapitulasi data realisasi bantuan pemerintah perpustakaan dapat dilihat melalui tabel berikut:

Tabel 20. Rekapitulasi Bantuan Perpustakaan per Provinsi

No.	Provinsi	Jumlah	Nilai Bantuan
1	Jawa Barat	106	29,918,270,000
2	Jawa Tengah	37	10,074,990,000
3	DI Yogyakarta	13	3,520,100,000
4	Jawa Timur	97	27,341,480,321
5	Aceh	43	12,252,600,465
6	Sumatera Utara	51	14,918,030,492
7	Sumatera Barat	29	8,384,460,828
8	Riau	38	10,472,165,117
9	Jambi	9	2,304,400,243
10	Sumatera Selatan	21	5,881,075,387
11	Lampung	14	3,638,980,558
12	Kalimantan Barat	21	6,613,485,147
13	Kalimantan Tengah	12	3,363,645,459
14	Kalimantan Selatan	15	4,359,131,017
15	Kalimantan Timur	10	3,042,120,000
16	Sulawesi Utara	17	5,443,680,363
17	Sulawesi Tengah*	25	6,490,141,161
18	Sulawesi Selatan	31	8,586,555,834
19	Sulawesi Tenggara	21	6,019,518,435
20	Maluku	21	6,991,705,222
21	Bali	4	1,283,435,000
22	Nusa Tenggara Barat	18	4,747,136,155
23	Nusa Tenggara Timur*	35	9,646,460,240
24	Papua	4	1,794,355,243
25	Bengkulu	8	2,178,210,495
26	Maluku Utara	17	5,733,930,000
27	Banten	19	5,286,100,000
28	Bangka Belitung	3	860,170,000
29	Gorontalo	5	1,343,070,000
30	Kepulauan Riau	9	2,904,265,255
31	Papua Barat	2	757,190,000
32	Sulawesi Barat	7	1,843,455,519
33	Kalimantan Utara	5	1,670,705,000
<b>Jumlah</b>		<b>767</b>	<b>219,665,018,956</b>

Tabel 21. Rekapitulasi Bantuan Perpustakaan per Kabupaten/Kota

No.	Provinsi	Kab./Kota	Jumlah	Nilai Bantuan
1	Jawa Barat	Kab. Bandung	3	848,340,000
2	Jawa Barat	Kab. Bandung Barat	2	520,900,000
3	Jawa Barat	Kab. Bekasi	12	3,376,540,000
4	Jawa Barat	Kab. Bogor	15	4,605,590,000
5	Jawa Barat	Kab. Cianjur	1	261,950,000
6	Jawa Barat	Kab. Cirebon	3	861,850,000
7	Jawa Barat	Kab. Garut	18	4,815,880,000
8	Jawa Barat	Kab. Indramayu	8	2,343,510,000
9	Jawa Barat	Kab. Karawang	2	553,680,000
10	Jawa Barat	Kab. Kuningan	3	838,850,000
11	Jawa Barat	Kab. Majalengka	1	277,960,000
12	Jawa Barat	Kab. Purwakarta	5	1,470,680,000
13	Jawa Barat	Kab. Subang	5	1,364,270,000
14	Jawa Barat	Kab. Sukabumi	11	2,977,700,000
15	Jawa Barat	Kab. Sumedang	2	535,030,000
16	Jawa Barat	Kab. Tasikmalaya	4	1,133,940,000
17	Jawa Barat	Kota Bandung	4	1,172,140,000
18	Jawa Barat	Kota Bogor	2	546,780,000
19	Jawa Barat	Kota Cimahi	1	285,100,000
20	Jawa Barat	Kota Depok	1	307,680,000
21	Jawa Barat	Kota Tasikmalaya	3	819,900,000
22	Jawa Tengah	Kab. Banyumas	1	249,490,000
23	Jawa Tengah	Kab. Batang	1	267,400,000
24	Jawa Tengah	Kab. Blora	2	560,140,000
25	Jawa Tengah	Kab. Boyolali	1	270,510,000
26	Jawa Tengah	Kab. Brebes	1	271,100,000
27	Jawa Tengah	Kab. Cilacap	1	257,860,000
28	Jawa Tengah	Kab. Demak	3	835,705,000
29	Jawa Tengah	Kab. Grobogan	4	1,125,710,000
30	Jawa Tengah	Kab. Kebumen	1	247,070,000
31	Jawa Tengah	Kab. Kendal	1	271,450,000
32	Jawa Tengah	Kab. Magelang	1	262,450,000
33	Jawa Tengah	Kab. Pati	3	827,660,000
34	Jawa Tengah	Kab. Pekalongan	1	265,880,000
35	Jawa Tengah	Kab. Purworejo	1	256,880,000
36	Jawa Tengah	Kab. Rembang	5	1,407,800,000
37	Jawa Tengah	Kab. Sukoharjo	2	536,530,000
38	Jawa Tengah	Kab. Temanggung	1	268,310,000
39	Jawa Tengah	Kab. Wonogiri	3	800,735,000
40	Jawa Tengah	Kota Magelang	1	270,580,000
41	Jawa Tengah	Kota Pekalongan	1	269,450,000
42	Jawa Tengah	Kota Semarang	1	267,960,000
43	Jawa Tengah	Kota Surakarta	1	284,320,000
44	D.I. Yogyakarta	Kab. Bantul	7	1,913,065,000
45	D.I. Yogyakarta	Kab. Gunung Kidul	3	823,610,000
46	D.I. Yogyakarta	Kab. Sleman	3	783,425,000

No.	Provinsi	Kab./Kota	Jumlah	Nilai Bantuan
47	Jawa Timur	Kab. Bangkalan	7	1,951,805,001
48	Jawa Timur	Kab. Banyuwangi	7	1,932,040,000
49	Jawa Timur	Kab. Blitar	4	1,121,430,002
50	Jawa Timur	Kab. Bojonegoro	4	1,117,325,000
51	Jawa Timur	Kab. Bondowoso	2	527,840,009
52	Jawa Timur	Kab. Gresik	3	863,250,009
53	Jawa Timur	Kab. Jember	6	1,709,150,000
54	Jawa Timur	Kab. Jombang	3	811,490,000
55	Jawa Timur	Kab. Kediri	2	542,470,000
56	Jawa Timur	Kab. Lamongan	5	1,486,195,012
57	Jawa Timur	Kab. Lumajang	2	588,090,000
58	Jawa Timur	Kab. Magetan	4	1,165,440,036
59	Jawa Timur	Kab. Malang	8	2,245,685,021
60	Jawa Timur	Kab. Mojokerto	2	546,700,024
61	Jawa Timur	Kab. Nganjuk	1	269,550,000
62	Jawa Timur	Kab. Ngawi	2	595,170,000
63	Jawa Timur	Kab. Pacitan	1	284,755,000
64	Jawa Timur	Kab. Pasuruan	2	551,820,000
65	Jawa Timur	Kab. Ponorogo	4	1,147,650,027
66	Jawa Timur	Kab. Probolinggo	6	1,699,740,063
67	Jawa Timur	Kab. Sidoarjo	3	887,365,000
68	Jawa Timur	Kab. Situbondo	3	798,490,036
69	Jawa Timur	Kab. Sumenep	1	286,500,000
70	Jawa Timur	Kab. Trenggalek	2	556,410,000
71	Jawa Timur	Kab. Tuban	4	1,105,705,039
72	Jawa Timur	Kab. Tulungagung	1	278,050,000
73	Jawa Timur	Kota Blitar	1	284,905,000
74	Jawa Timur	Kota Kediri	1	271,170,000
75	Jawa Timur	Kota Mojokerto	1	275,830,000
76	Jawa Timur	Kota Surabaya	5	1,439,460,042
77	Aceh	Kab. Aceh Barat	1	282,340,045
78	Aceh	Kab. Aceh Barat Daya	1	276,035,000
79	Aceh	Kab. Aceh Besar	1	273,910,000
80	Aceh	Kab. Aceh Selatan	1	282,555,000
81	Aceh	Kab. Aceh Tamiang	3	756,640,051
82	Aceh	Kab. Aceh Tengah	4	1,187,300,000
83	Aceh	Kab. Aceh Tenggara	3	844,340,000
84	Aceh	Kab. Aceh Timur	5	1,425,645,111
85	Aceh	Kab. Aceh Utara	11	3,213,375,123
86	Aceh	Kab. Bener Meriah	4	1,139,705,066
87	Aceh	Kab. Bireuen	2	582,385,069
88	Aceh	Kab. Gayo Lues	1	262,540,000
89	Aceh	Kab. Nagan Raya	2	564,010,000
90	Aceh	Kab. Simeulue	2	610,450,000
91	Aceh	Kota Subulussalam	2	551,370,000
92	Sumatera Utara	Kab. Asahan	1	297,455,072

No.	Provinsi	Kab./Kota	Jumlah	Nilai Bantuan
93	Sumatera Utara	Kab. Deli Serdang	3	866,430,000
94	Sumatera Utara	Kab. Karo	1	299,270,000
95	Sumatera Utara	Kab. Labuhan Batu	3	838,430,000
96	Sumatera Utara	Kab. Labuhan Batu Selatan	1	279,360,000
97	Sumatera Utara	Kab. Langkat	6	1,500,590,000
98	Sumatera Utara	Kab. Mandailing Natal	4	1,172,695,078
99	Sumatera Utara	Kab. Nias Barat	2	610,160,000
100	Sumatera Utara	Kab. Nias Selatan	12	3,684,610,000
101	Sumatera Utara	Kab. Nias Utara	2	607,120,000
102	Sumatera Utara	Kab. Padang Lawas	1	307,580,000
103	Sumatera Utara	Kab. Samosir	1	307,820,000
104	Sumatera Utara	Kab. Serdang Bedagai	1	288,955,081
105	Sumatera Utara	Kab. Simalungun	1	304,950,000
106	Sumatera Utara	Kab. Tapanuli Selatan	2	612,640,000
107	Sumatera Utara	Kab. Tapanuli Tengah	4	1,152,965,084
108	Sumatera Utara	Kab. Tapanuli Utara	1	297,930,000
109	Sumatera Utara	Kota Medan	1	298,900,000
110	Sumatera Utara	Kota Padang Sidempuan	3	882,670,177
111	Sumatera Utara	Kota Pematang Siantar	1	307,500,000
112	Sumatera Barat	Kab. Dharmasraya	3	814,135,093
113	Sumatera Barat	Kab. Kepulauan Mentawai	5	1,919,380,000
114	Sumatera Barat	Kab. Lima Puluh Koto	2	566,590,195
115	Sumatera Barat	Kab. Padang Pariaman	1	272,465,102
116	Sumatera Barat	Kab. Pasaman	4	1,015,615,105
117	Sumatera Barat	Kab. Pasaman Barat	1	270,480,000
118	Sumatera Barat	Kab. Pesisir Selatan	4	1,060,815,108
119	Sumatera Barat	Kab. Sijunjung	1	268,970,000
120	Sumatera Barat	Kab. Solok	3	831,165,111
121	Sumatera Barat	Kab. Tanah Datar	1	264,985,114
122	Sumatera Barat	Kota Pariaman	1	277,790,000
123	Sumatera Barat	Kota Sawah Lunto	2	553,740,000
124	Sumatera Barat	Kota Solok	1	268,330,000
125	Riau	Kab. Bengkalis	4	1,131,190,000
126	Riau	Kab. Indragiri Hilir	4	1,136,130,000
127	Riau	Kab. Indragiri Hulu	2	537,280,000
128	Riau	Kab. Kampar	3	780,180,000
129	Riau	Kab. Kepulauan Meranti	1	309,120,000

No.	Provinsi	Kab./Kota	Jumlah	Nilai Bantuan
130	Riau	Kab. Kuantan Singingi	4	1,022,285,117
131	Riau	Kab. Pelalawan	3	828,630,000
132	Riau	Kab. Rokan Hilir	11	3,169,560,000
133	Riau	Kab. Rokan Hulu	2	507,350,000
134	Riau	Kab. Siak	1	285,950,000
135	Riau	Kota Pekanbaru	3	764,490,000
136	Jambi	Kab. Batang Hari	1	255,280,000
137	Jambi	Kab. Kerinci	1	229,140,000
138	Jambi	Kab. Muaro Jambi	2	500,985,120
139	Jambi	Kab. Sarolangun	1	255,080,000
140	Jambi	Kab. Tanjung Jabung Timur	2	547,945,123
141	Jambi	Kab. Tebo	1	261,780,000
142	Jambi	Kota Jambi	1	254,190,000
143	Sumatera Selatan	Kab. Banyuasin	2	599,725,126
144	Sumatera Selatan	Kab. Empat Lawang	1	289,970,000
145	Sumatera Selatan	Kab. Lahat	4	1,087,465,129
146	Sumatera Selatan	Kab. Muara Enim	2	549,705,132
147	Sumatera Selatan	Kab. Musi Banyuasin	2	563,320,000
148	Sumatera Selatan	Kab. Musi Rawas	1	289,920,000
149	Sumatera Selatan	Kab. Ogan Ilir	1	300,490,000
150	Sumatera Selatan	Kab. Ogan Komering Ulu	3	818,710,000
151	Sumatera Selatan	Kab. Ogan Komering Ulu Selatan	1	275,880,000
152	Sumatera Selatan	Kab. Ogan Komering Ulu Timur	1	279,120,000
153	Sumatera Selatan	Kab. Penukal Abab Lematang Ilir	2	543,970,000
154	Sumatera Selatan	Kota Palembang	1	282,800,000
155	Lampung	Kab. Lampung Selatan	1	245,455,135
156	Lampung	Kab. Lampung Tengah	1	249,170,000
157	Lampung	Kab. Lampung Timur	1	237,710,000
158	Lampung	Kab. Lampung Utara	1	252,910,000
159	Lampung	Kab. Pesawaran	2	511,235,138
160	Lampung	Kab. Tanggamus	2	558,310,000
161	Lampung	Kab. Tulang Bawang	2	535,005,141
162	Lampung	Kab. Tulang Bawang Barat	1	265,840,000
163	Lampung	Kab. Way Kanan	2	545,985,144
164	Lampung	Kota Bandar Lampung	1	237,360,000
165	Kalimantan Barat	Kab. Kapuas Hulu	2	691,830,000
166	Kalimantan Barat	Kab. Kayong Utara	2	606,420,000
167	Kalimantan Barat	Kab. Ketapang	2	632,640,000



No.	Provinsi	Kab./Kota	Jumlah	Nilai Bantuan
168	Kalimantan Barat	Kab. Kuburaya	3	929,280,000
169	Kalimantan Barat	Kab. Landak	7	2,205,265,147
170	Kalimantan Barat	Kab. Mempawah	1	318,280,000
171	Kalimantan Barat	Kab. Sambas	1	334,280,000
172	Kalimantan Barat	Kab. Sekadau	1	301,930,000
173	Kalimantan Barat	Kab. Sintang	1	292,010,000
174	Kalimantan Barat	Kota Singkawang	1	301,550,000
175	Kalimantan Tengah	Kab. Barito Selatan	1	283,800,000
176	Kalimantan Tengah	Kab. Kapuas	1	256,395,150
177	Kalimantan Tengah	Kab. Kotawaringin Barat	1	261,670,000
178	Kalimantan Tengah	Kab. Murung Raya	1	321,040,000
179	Kalimantan Tengah	Kab. Pulang Pisau	3	839,730,000
180	Kalimantan Tengah	Kab. Seruyan	1	277,815,153
181	Kalimantan Tengah	Kab. Sukamara	1	295,650,000
182	Kalimantan Tengah	Kota Palangka Raya	3	827,545,156
183	Kalimantan Selatan	Kab. Balangan	1	303,845,000
184	Kalimantan Selatan	Kab. Hulu Sungai Selatan	2	585,200,327
185	Kalimantan Selatan	Kab. Hulu Sungai Tengah	1	285,510,000
186	Kalimantan Selatan	Kab. Kota Baru	2	586,195,168
187	Kalimantan Selatan	Kab. Tabalong	1	293,865,171
188	Kalimantan Selatan	Kab. Tanah Bumbu	2	558,785,000
189	Kalimantan Selatan	Kab. Tanah Laut	2	551,890,000
190	Kalimantan Selatan	Kab. Tapin	1	282,295,000
191	Kalimantan Selatan	Kota Banjar Baru	1	302,880,174
192	Kalimantan Selatan	Kota Banjarmasin	2	608,665,177
193	Kalimantan Timur	Kab. Berau	2	602,660,000
194	Kalimantan Timur	Kab. Kutai Barat	2	663,370,000
195	Kalimantan Timur	Kab. Kutai Kartanegara	1	294,115,000
196	Kalimantan Timur	Kab. Paser	2	563,400,000
197	Kalimantan Timur	Kab. Penajam Paser Utara	1	300,505,000
198	Kalimantan Timur	Kota Samarinda	2	618,070,000
199	Sulawesi Utara	Kab. Bolaang Mongondow	1	297,815,000
200	Sulawesi Utara	Kab. Kepulauan Talaud	1	355,430,000
201	Sulawesi Utara	Kab. Minahasa Selatan	6	1,910,415,180
202	Sulawesi Utara	Kab. Minahasa Tenggara	3	945,785,183
203	Sulawesi Utara	Kab. Minahasa Utara	1	314,770,000
204	Sulawesi Utara	Kota Bitung	1	334,665,000
205	Sulawesi Utara	Kota Manado	1	309,935,000
206	Sulawesi Utara	Kota Tomohon	3	974,865,000

No.	Provinsi	Kab./Kota	Jumlah	Nilai Bantuan
207	Sulawesi Tengah	Kab. Banggai	13	3,375,225,567
208	Sulawesi Tengah	Kab. Banggai Laut	1	280,800,000
209	Sulawesi Tengah	Kab. Buol	2	540,940,000
210	Sulawesi Tengah	Kab. Donggala	1	231,030,000
211	Sulawesi Tengah	Kab. Morowali	3	806,480,393
212	Sulawesi Tengah	Kab. Parigi Moutong	1	249,115,201
213	Sulawesi Tengah	Kab. Poso	1	250,580,000
214	Sulawesi Tengah*	Kab. Sigi*	2	486,690,000
215	Sulawesi Tengah	Kab. Tojo Una-Una	1	269,280,000
216	Sulawesi Selatan	Kab. Bone	7	1,989,325,000
217	Sulawesi Selatan	Kab. Bulukumba	2	539,995,204
218	Sulawesi Selatan	Kab. Enrekang	1	286,565,000
219	Sulawesi Selatan	Kab. Gowa	3	739,010,000
220	Sulawesi Selatan	Kab. Luwu	3	869,815,000
221	Sulawesi Selatan	Kab. Luwu Utara	1	280,330,207
222	Sulawesi Selatan	Kab. Maros	3	814,240,000
223	Sulawesi Selatan	Kab. Pangkajene Kepulauan	1	277,400,210
224	Sulawesi Selatan	Kab. Pinrang	2	566,610,000
225	Sulawesi Selatan	Kab. Sidenreng Rappang	1	285,075,000
226	Sulawesi Selatan	Kab. Takalar	1	261,975,000
227	Sulawesi Selatan	Kab. Toraja Utara	1	288,780,000
228	Sulawesi Selatan	Kab. Wajo	3	843,190,213
229	Sulawesi Selatan	Kota Makassar	2	544,245,000
230	Sulawesi Tenggara	Kab. Bombana	4	1,125,488,000
231	Sulawesi Tenggara	Kab. Buton	3	849,535,216
232	Sulawesi Tenggara	Kab. Buton Selatan	1	299,295,219
233	Sulawesi Tenggara	Kab. Buton Tengah	1	305,750,000
234	Sulawesi Tenggara	Kab. Kolaka Timur	1	268,490,000
235	Sulawesi Tenggara	Kab. Konawe	2	563,732,000
236	Sulawesi Tenggara	Kab. Konawe Selatan	1	267,460,000
237	Sulawesi Tenggara	Kab. Muna	4	1,179,608,000
238	Sulawesi Tenggara	Kab. Muna Barat	1	304,460,000
239	Sulawesi Tenggara	Kab. Wakatobi	1	314,700,000
240	Sulawesi Tenggara	Kota Kendari	2	541,000,000
241	Maluku	Kab. Maluku Barat Daya	4	1,635,020,000
242	Maluku	Kab. Maluku Tengah	9	2,783,230,000
243	Maluku	Kab. Seram Bagian Barat	5	1,552,225,222
244	Maluku	Kab. Seram Bagian Timur	2	643,780,000
245	Maluku	Kota Tual	1	377,450,000
246	Bali	Kab. Buleleng	2	671,105,000
247	Bali	Kab. Gianyar	1	320,050,000
248	Bali	Kab. Klungkung	1	292,280,000

No.	Provinsi	Kab./Kota	Jumlah	Nilai Bantuan
249	Nusa Tenggara Barat	Kab. Bima	3	787,095,225
250	Nusa Tenggara Barat	Kab. Lombok Tengah	3	789,990,000
251	Nusa Tenggara Barat	Kab. Lombok Timur	6	1,555,410,459
252	Nusa Tenggara Barat	Kab. Sumbawa	4	1,058,820,471
253	Nusa Tenggara Barat	Kab. Sumbawa Barat	1	283,810,000
254	Nusa Tenggara Barat	Kota Bima	1	272,010,000
255	Nusa Tenggara Timur	Kab. Alor	1	301,335,000
256	Nusa Tenggara Timur	Kab. Flores Timur	2	602,580,000
257	Nusa Tenggara Timur	Kab. Kupang	5	1,296,410,240
258	Nusa Tenggara Timur*	Kab. Malaka*	7	1,859,480,000
259	Nusa Tenggara Timur	Kab. Manggarai Barat	1	270,265,000
260	Nusa Tenggara Timur	Kab. Manggarai Timur	7	1,959,740,000
261	Nusa Tenggara Timur	Kab. Sabu Raijua	2	630,460,000
262	Nusa Tenggara Timur	Kab. Sumba Barat	1	301,625,000
263	Nusa Tenggara Timur	Kab. Sumba Timur	5	1,390,265,000
264	Nusa Tenggara Timur	Kab. Timor Tengah Selatan	2	537,990,000
265	Nusa Tenggara Timur	Kab. Timor Tengah Utara	2	496,310,000
266	Papua	Kab. Jayapura	1	389,330,000
267	Papua	Kab. Keerom	1	449,520,000
268	Papua	Kab. Mappi	1	488,320,000
269	Papua	Kab. Merauke	1	467,185,243
270	Bengkulu	Kab. Bengkulu Selatan	1	262,070,000
271	Bengkulu	Kab. Lebong	1	271,020,000
272	Bengkulu	Kab. Rejang Lebong	1	273,155,246
273	Bengkulu	Kab. Seluma	1	269,390,000
274	Bengkulu	Kota Bengkulu	4	1,102,575,249
275	Maluku Utara	Kab. Halmahera Selatan	6	1,897,960,000
276	Maluku Utara	Kab. Halmahera Timur	2	682,654,000

No.	Provinsi	Kab./Kota	Jumlah	Nilai Bantuan
277	Maluku Utara	Kab. Halmahera Utara	3	1,065,758,000
278	Maluku Utara	Kab. Kepulauan Sula	1	354,944,000
279	Maluku Utara	Kab. Pulau Morotai	1	319,430,000
280	Maluku Utara	Kota Ternate	1	366,440,000
281	Maluku Utara	Kota Tidore Kepulauan	3	1,046,744,000
282	Banten	Kab. Lebak	5	1,225,430,000
283	Banten	Kab. Pandeglang	1	255,350,000
284	Banten	Kab. Serang	3	839,010,000
285	Banten	Kab. Tangerang	3	901,950,000
286	Banten	Kota Cilegon	1	286,420,000
287	Banten	Kota Tangerang	2	584,480,000
288	Banten	Kota Tangerang Selatan	4	1,193,460,000
289	Kepulauan Bangka Belitung	Kab. Belitung	1	282,285,000
290	Kepulauan Bangka Belitung	Kab. Belitung Timur	1	281,335,000
291	Kepulauan Bangka Belitung	Kota Pangkal Pinang	1	296,550,000
292	Gorontalo	Kab. Boalemo	2	508,740,000
293	Gorontalo	Kab. Gorontalo	1	267,640,000
294	Gorontalo	Kab. Gorontalo Utara	1	286,500,000
295	Gorontalo	Kab. Pohuwato	1	280,190,000
296	Kepulauan Riau	Kab. Bintan	3	988,630,000
297	Kepulauan Riau	Kab. Lingga	2	595,770,000
298	Kepulauan Riau	Kota Batam	2	659,650,000
299	Kepulauan Riau	Kota Tanjungpinang	2	660,215,255
300	Papua Barat	Kab. Fak-Fak	2	757,190,000
301	Sulawesi Barat	Kab. Mamasa	3	837,470,519
302	Sulawesi Barat	Kab. Mamuju	1	254,790,000
303	Sulawesi Barat	Kab. Mamuju Tengah	1	255,160,000
304	Sulawesi Barat	Kab. Mamuju Utara	1	248,085,000
305	Sulawesi Barat	Kab. Polewali Mandar	1	247,950,000
306	Kalimantan Utara	Kab. Bulungan	2	618,080,000
307	Kalimantan Utara	Kab. Nunukan	2	653,450,000
308	Kalimantan Utara	Kab. Tana Tidung	1	399,175,000
<b>Jumlah</b>			<b>767</b>	<b>219,665,018,956</b>

\* Catatan : Ada pembatalan sebanyak 2 ruang Perpustakaan yang terdiri dari 1 ruang di SMAN 9 Kab. Sigi Provinsi Sulawesi Tengah dan 1 ruang di SMAN Wederok Kab. Malaka Provinsi Nusa Tenggara Timur

## 7) Laboratorium Komputer

Tersedianya laboratorium komputer merupakan sarana prasarana pendukung dalam meningkatkan mutu Kurikulum. Oleh karena itu, Direktorat Pembinaan SMA memprogramkan pemberian bantuan untuk penyediaan ruang laboratorium komputer. Pada Tahun Anggaran 2018 jumlah sasaran sebanyak 665 ruang dengan nilai bantuan Rp. 145,296,060,000 yang tersebar di 32 provinsi.

Bantuan ruang laboratorium komputer diperuntukan bagi sekolah-sekolah yang belum memiliki ruang laboratorium komputer. Berikut rekapitulasi penyaluran bantuan laboratorium komputer per provinsi Tahun 2018.

Tabel 22. Rekapitulasi Bantuan Laboratorium Komputer per Provinsi

No.	Provinsi	Jumlah	Nilai Bantuan
1	Jawa Barat*	66	14,215,226,000
2	Jawa Tengah	17	3,485,591,000
3	DI Yogyakarta	4	830,795,000
4	Jawa Timur	43	9,363,460,000
5	Aceh	31	6,822,070,000
6	Sumatera Utara	32	7,015,213,900
7	Sumatera Barat	33	7,292,266,000
8	Riau	29	6,148,175,000
9	Jambi	19	3,663,724,800
10	Sumatera Selatan	31	6,775,292,000
11	Lampung	20	4,079,286,000
12	Kalimantan Barat	39	9,414,484,000
13	Kalimantan Tengah	15	3,244,250,000
14	Kalimantan Selatan	11	2,421,548,000
15	Kalimantan Timur	8	1,853,240,000
16	Sulawesi Utara	6	1,586,412,800
17	Sulawesi Tengah	14	2,690,113,500
18	Sulawesi Selatan	26	5,520,295,000
19	Sulawesi Tenggara	33	7,444,187,000
20	Maluku	26	6,635,264,500
21	Bali	1	257,820,000
22	Nusa Tenggara Barat*	12	2,424,382,000
23	Nusa Tenggara Timur	62	13,108,011,500
24	Bengkulu	22	4,640,684,000
25	Maluku Utara	10	2,616,201,000
26	Banten	20	4,135,370,000
27	Bangka Belitung	8	1,784,222,000
28	Gorontalo	11	2,281,911,000
29	Kepulauan Riau	4	978,298,000
30	Papua Barat	1	263,440,000
31	Sulawesi Barat	8	1,569,166,000

No.	Provinsi	Jumlah	Nilai Bantuan
32	Kalimantan Utara	3	735,660,000
<b>Jumlah</b>		<b>665</b>	<b>145,296,060,000</b>

Tabel 23. Rekapitulasi Bantuan Laboratorium komputer per Kabupaten/Kota

No	Provinsi	Kabupaten/Kota	Jumlah	Nilai Bantuan
1	Jawa Barat	Kab. Bandung	6	1,301,810,000
2	Jawa Barat	Kab. Bandung Barat	3	603,520,000
3	Jawa Barat	Kab. Bekasi	5	1,081,590,000
4	Jawa Barat	Kab. Bogor	9	2,119,950,000
5	Jawa Barat	Kab. Cianjur	4	806,240,000
6	Jawa Barat*	Kab. Cirebon*	4	882,050,000
7	Jawa Barat	Kab. Garut	6	1,189,451,000
8	Jawa Barat	Kab. Indramayu	4	900,580,000
9	Jawa Barat	Kab. Karawang	5	1,065,450,000
10	Jawa Barat	Kab. Majalengka	1	213,630,000
11	Jawa Barat	Kab. Purwakarta	1	224,840,000
12	Jawa Barat	Kab. Subang	3	628,900,000
13	Jawa Barat	Kab. Sukabumi	7	1,460,040,000
14	Jawa Barat	Kab. Tasikmalaya	4	872,780,000
15	Jawa Barat	Kota Bekasi	1	223,985,000
16	Jawa Barat	Kota Cimahi	1	219,150,000
17	Jawa Barat	Kota Tasikmalaya	2	421,260,000
18	Jawa Tengah	Kab. Banjarnegara	1	200,980,000
19	Jawa Tengah	Kab. Cilacap	2	397,180,000
20	Jawa Tengah	Kab. Grobogan	3	640,200,000
21	Jawa Tengah	Kab. Kendal	1	209,785,000
22	Jawa Tengah	Kab. Klaten	1	207,935,000
23	Jawa Tengah	Kab. Magelang	1	199,270,000
24	Jawa Tengah	Kab. Pati	1	214,765,000
25	Jawa Tengah	Kab. Purbalingga	1	194,190,000
26	Jawa Tengah	Kab. Sragen	2	398,920,000
27	Jawa Tengah	Kab. Sukoharjo	1	207,345,000
28	Jawa Tengah	Kab. Wonogiri	2	414,701,000
29	Jawa Tengah	Kab. Wonosobo	1	200,320,000
30	DI Yogyakarta	Kab. Bantul	3	632,745,000
31	DI Yogyakarta	Kab. Sleman	1	198,050,000
32	Jawa Timur	Kab. Bangkalan	4	855,405,000
33	Jawa Timur	Kab. Banyuwangi	3	636,490,000
34	Jawa Timur	Kab. Bojonegoro	1	215,190,000
35	Jawa Timur	Kab. Jember	4	877,445,000
36	Jawa Timur	Kab. Kediri	1	209,150,000
37	Jawa Timur	Kab. Lamongan	2	458,225,000
38	Jawa Timur	Kab. Malang	4	863,410,000
39	Jawa Timur	Kab. Ngawi	4	917,560,000
40	Jawa Timur	Kab. Pasuruan	2	428,380,000

No	Provinsi	Kabupaten/Kota	Jumlah	Nilai Bantuan
41	Jawa Timur	Kab. Ponorogo	2	439,775,000
42	Jawa Timur	Kab. Probolinggo	2	432,940,000
43	Jawa Timur	Kab. Sampang	2	456,710,000
44	Jawa Timur	Kab. Situbondo	1	205,340,000
45	Jawa Timur	Kab. Sumenep	2	448,730,000
46	Jawa Timur	Kab. Trenggalek	3	644,525,000
47	Jawa Timur	Kab. Tuban	3	640,500,000
48	Jawa Timur	Kab. Tulungagung	1	218,005,000
49	Jawa Timur	Kota Malang	1	211,240,000
50	Jawa Timur	Kota Probolinggo	1	204,440,000
51	Aceh	Kab. Aceh Barat	2	436,575,000
52	Aceh	Kab. Aceh Tamiang	3	587,995,000
53	Aceh	Kab. Aceh Tengah	2	458,550,000
54	Aceh	Kab. Aceh Tenggara	2	439,060,000
55	Aceh	Kab. Aceh Timur	5	1,106,020,000
56	Aceh	Kab. Aceh Utara	10	2,248,960,000
57	Aceh	Kab. Bener Meriah	3	667,475,000
58	Aceh	Kab. Bireuen	2	450,140,000
59	Aceh	Kab. Gayo Lues	1	208,305,000
60	Aceh	Kota Lhokseumawe	1	218,990,000
61	Sumatera Utara	Kab. Deli Serdang	5	1,103,545,000
62	Sumatera Utara	Kab. Labuhan Batu	1	216,130,000
63	Sumatera Utara	Kab. Langkat	7	1,356,085,000
64	Sumatera Utara	Kab. Mandailing Natal	5	1,135,258,000
65	Sumatera Utara	Kab. Nias Selatan	1	231,060,000
66	Sumatera Utara	Kab. Nias Utara	1	231,701,900
67	Sumatera Utara	Kab. Padang Lawas	2	474,470,000
68	Sumatera Utara	Kab. Padang Lawas utara	1	228,165,000
69	Sumatera Utara	Kab. Pakpak Bharat	1	220,190,000
70	Sumatera Utara	Kab. Simalungun	1	235,130,000
71	Sumatera Utara	Kab. Tapanuli Tengah	1	223,250,000
72	Sumatera Utara	Kab. Tapanuli Utara	3	682,080,000
73	Sumatera Utara	Kota Medan	2	455,815,000
74	Sumatera Utara	Kota Sibolga	1	222,334,000
75	Sumatera Barat	Kab. Agam	1	213,070,000
76	Sumatera Barat	Kab. Dharmasraya	4	838,427,000
77	Sumatera Barat	Kab. Kepulauan Mentawai	5	1,466,990,000
78	Sumatera Barat	Kab. Lima Puluh Koto	2	436,110,000
79	Sumatera Barat	Kab. Padang Pariaman	1	210,060,000
80	Sumatera Barat	Kab. Pasaman	3	583,733,000
81	Sumatera Barat	Kab. Pasaman Barat	3	636,675,000
82	Sumatera Barat	Kab. Pesisir Selatan	4	818,730,000
83	Sumatera Barat	Kab. Sijunjung	2	415,466,000
84	Sumatera Barat	Kab. Solok	1	214,100,000

No	Provinsi	Kabupaten/Kota	Jumlah	Nilai Bantuan
85	Sumatera Barat	Kab. Tanah Datar	3	614,255,000
86	Sumatera Barat	Kota Padang	3	627,030,000
87	Sumatera Barat	Kota Pariaman	1	217,620,000
88	Riau	Kab. Bengkalis	1	213,830,000
89	Riau	Kab. Indragiri Hilir	1	214,400,000
90	Riau	Kab. Indragiri Hulu	1	205,773,000
91	Riau	Kab. Kampar	8	1,592,872,000
92	Riau	Kab. Kepulauan Meranti	3	713,545,000
93	Riau	Kab. Kuantan Singingi	2	395,810,000
94	Riau	Kab. Rokan Hilir	9	1,978,888,000
95	Riau	Kab. Rokan Hulu	1	196,450,000
96	Riau	Kab. Siak	2	439,487,000
97	Riau	Kota Pekanbaru	1	197,120,000
98	Jambi	Kab. Batang Hari	2	390,890,000
99	Jambi	Kab. Bungo	8	1,514,070,000
100	Jambi	Kab. Merangin	2	384,320,000
101	Jambi	Kab. Muaro Jambi	1	189,770,000
102	Jambi	Kab. Sarolangun	4	790,624,800
103	Jambi	Kab. Tebo	1	201,170,000
104	Jambi	Kota Jambi	1	192,880,000
105	Sumatera Selatan	Kab. Banyuasin	7	1,610,721,000
106	Sumatera Selatan	Kab. Lahat	5	1,053,326,000
107	Sumatera Selatan	Kab. Muara Enim	2	419,202,000
108	Sumatera Selatan	Kab. Musi Banyuasin	3	654,434,000
109	Sumatera Selatan	Kab. Musi Rawas Utara	2	453,825,000
110	Sumatera Selatan	Kab. Ogan Ilir	1	231,360,000
111	Sumatera Selatan	Kab. Ogan Komering Ulu Selatan	5	1,063,129,000
112	Sumatera Selatan	Kab. Ogan Komering Ulu Timur	2	425,922,000
113	Sumatera Selatan	Kab. Penukal Abab Lematang Ilir	2	422,278,000
114	Sumatera Selatan	Kota Pagar Alam	2	441,095,000
115	Lampung	Kab. Lampung Tengah	3	576,395,000
116	Lampung	Kab. Lampung Timur	1	184,185,000
117	Lampung	Kab. Lampung Utara	2	389,624,000
118	Lampung	Kab. Mesuji	2	439,480,000
119	Lampung	KAB. PESISIR BARAT	1	227,908,000
120	Lampung	Kab. Pringsewu	1	191,960,000
121	Lampung	Kab. Tanggamus	1	215,578,000
122	Lampung	Kab. Tulang Bawang	4	828,706,000
123	Lampung	Kab. Tulang Bawang Barat	2	414,076,000



No	Provinsi	Kabupaten/Kota	Jumlah	Nilai Bantuan
124	Lampung	Kab. Way Kanan	2	421,100,000
125	Lampung	Kota Metro	1	190,274,000
126	Kalimantan Barat	Kab. Bengkayang	7	1,686,540,000
127	Kalimantan Barat	Kab. Kapuas Hulu	2	523,295,000
128	Kalimantan Barat	Kab. Kayong Utara	4	941,250,000
129	Kalimantan Barat	Kab. Ketapang	6	1,447,567,000
130	Kalimantan Barat	Kab. Kuburaya	5	1,192,040,000
131	Kalimantan Barat	Kab. Landak	1	242,669,000
132	Kalimantan Barat	Kab. Melawi	2	481,903,000
133	Kalimantan Barat	Kab. Mempawah	2	489,770,000
134	Kalimantan Barat	Kab. Sambas	4	1,023,940,000
135	Kalimantan Barat	Kab. Sanggau	1	243,840,000
136	Kalimantan Barat	Kab. Sekadau	2	460,690,000
137	Kalimantan Barat	Kab. Sintang	3	680,980,000
138	Kalimantan Tengah	Kab. Barito Selatan	1	219,105,000
139	Kalimantan Tengah	Kab. Barito Timur	3	630,285,000
140	Kalimantan Tengah	Kab. Barito Utara	2	436,860,000
141	Kalimantan Tengah	Kab. Kapuas	2	396,780,000
142	Kalimantan Tengah	Kab. Katingan	1	211,520,000
143	Kalimantan Tengah	Kab. Murung Raya	2	501,670,000
144	Kalimantan Tengah	Kab. Pulang Pisau	1	211,590,000
145	Kalimantan Tengah	Kab. Seruyan	1	214,565,000
146	Kalimantan Tengah	Kota Palangka Raya	2	421,875,000
147	Kalimantan Selatan	Kab. Banjar	1	219,340,000
148	Kalimantan Selatan	Kab. Barito Kuala	1	225,225,000
149	Kalimantan Selatan	Kab. Hulu Sungai Tengah	1	223,075,000
150	Kalimantan Selatan	Kab. Kota Baru	1	225,685,000
151	Kalimantan Selatan	Kab. Tabalong	1	224,509,000
152	Kalimantan Selatan	Kab. Tanah Bumbu	2	433,880,000
153	Kalimantan Selatan	Kab. Tanah Laut	3	636,159,000
154	Kalimantan Selatan	Kota Banjarmasin	1	233,675,000
155	Kalimantan Timur	Kab. Kutai Barat	1	246,540,000
156	Kalimantan Timur	Kab. Kutai Timur	1	255,410,000
157	Kalimantan Timur	Kab. Paser	4	888,210,000
158	Kalimantan Timur*	Kota Samarinda*	2	463,080,000
159	Sulawesi Utara	Kab. Kepulauan Talaud	3	835,092,800
160	Sulawesi Utara	Kab. Minahasa Tenggara	1	243,120,000
161	Sulawesi Utara	Kota Bitung	1	257,730,000
162	Sulawesi Utara	Kota Tomohon	1	250,470,000
163	Sulawesi Tengah	Kab. Banggai	2	394,448,000
164	Sulawesi Tengah	Kab. Banggai Kepulauan	1	223,728,000
165	Sulawesi Tengah	Kab. Banggai Laut	1	219,120,000

No	Provinsi	Kabupaten/Kota	Jumlah	Nilai Bantuan
166	Sulawesi Tengah	Kab. Donggala	4	704,161,000
167	Sulawesi Tengah	Kab. Parigi Moutong	2	379,896,000
168	Sulawesi Tengah	Kab. Sigi	2	378,600,000
169	Sulawesi Tengah	Kab. Tojo Una-Una	1	204,678,500
170	Sulawesi Tengah	Kota Palu	1	185,482,000
171	Sulawesi Selatan	Kab. Bone	2	439,330,000
172	Sulawesi Selatan	Kab. Bulukumba	1	206,720,000
173	Sulawesi Selatan	Kab. Enrekang	1	221,425,000
174	Sulawesi Selatan	Kab. Gowa	3	575,321,000
175	Sulawesi Selatan	Kab. Jeneponto	5	1,070,540,000
176	Sulawesi Selatan	Kab. Kepulauan Selayar	1	214,365,000
177	Sulawesi Selatan	Kab. Luwu	3	663,845,000
178	Sulawesi Selatan	Kab. Maros	4	842,174,000
179	Sulawesi Selatan	Kab. Takalar	3	607,925,000
180	Sulawesi Selatan	Kab. Tana Toraja	2	457,070,000
181	Sulawesi Selatan	Kab. Toraja Utara	1	221,580,000
182	Sulawesi Tenggara	Kab. Bombana	6	1,296,349,000
183	Sulawesi Tenggara	Kab. Buton	6	1,317,920,000
184	Sulawesi Tenggara	Kab. Buton Selatan	8	1,839,630,000
185	Sulawesi Tenggara	Kab. Buton Tengah	4	946,992,000
186	Sulawesi Tenggara	Kab. Konawe	2	436,090,000
187	Sulawesi Tenggara	Kab. Konawe Selatan	1	207,100,000
188	Sulawesi Tenggara	Kab. Muna	2	456,310,000
189	Sulawesi Tenggara	Kab. Muna Barat	3	703,269,000
190	Sulawesi Tenggara	Kab. Wakatobi	1	240,527,000
191	Maluku	Kab. Maluku Barat Daya	3	922,825,000
192	Maluku	Kab. Maluku Tengah	8	1,892,684,500
193	Maluku	Kab. Maluku Tenggara	3	857,150,000
194	Maluku	Kab. Maluku Tenggara Barat	3	759,420,000
195	Maluku	Kab. Seram Bagian Barat	7	1,660,570,000
196	Maluku	Kab. Seram Bagian Timur	1	252,450,000
197	Maluku	Kota Tual	1	290,165,000
198	Bali	Kab. Buleleng	1	257,820,000
199	Nusa Tenggara Barat	Kab. Bima	3	607,121,000
200	Nusa Tenggara Barat	Kab. Lombok Barat	1	207,752,000
201	Nusa Tenggara Barat	Kab. Lombok Tengah	3	617,970,000
202	Nusa Tenggara Barat*	Kab. Lombok Timur*	4	792,209,000

No	Provinsi	Kabupaten/Kota	Jumlah	Nilai Bantuan
203	Nusa Tenggara Barat	Kab. Sumbawa	1	199,330,000
204	Nusa Tenggara Timur	Kab. Alor	5	1,157,328,000
205	Nusa Tenggara Timur	Kab. Belu	3	596,222,000
206	Nusa Tenggara Timur	Kab. Flores Timur	1	234,880,000
207	Nusa Tenggara Timur	Kab. Kupang	4	807,600,000
208	Nusa Tenggara Timur	Kab. Lembata	5	1,056,033,000
209	Nusa Tenggara Timur	Kab. Malaka	5	1,008,522,000
210	Nusa Tenggara Timur	Kab. Manggarai	1	212,066,000
211	Nusa Tenggara Timur	Kab. Manggarai Barat	4	826,510,000
212	Nusa Tenggara Timur	Kab. Manggarai Timur	8	1,720,650,500
213	Nusa Tenggara Timur	Kab. Nagekeo	1	221,963,000
214	Nusa Tenggara Timur	Kab. Ngada	4	874,157,000
215	Nusa Tenggara Timur	Kab. Rote-Ndao	1	230,520,000
216	Nusa Tenggara Timur	Kab. Sabu Raijua	2	495,980,000
217	Nusa Tenggara Timur	Kab. Sikka	3	617,210,000
218	Nusa Tenggara Timur	Kab. Sumba Barat Daya	2	444,378,000
219	Nusa Tenggara Timur	Kab. Sumba Timur	3	634,565,000
220	Nusa Tenggara Timur	Kab. Timor Tengah Selatan	3	612,177,000
221	Nusa Tenggara Timur	Kab. Timor Tengah Utara	6	1,153,614,000
222	Nusa Tenggara Timur	Kota Kupang	1	203,636,000
223	Bengkulu	Kab. Bengkulu Selatan	2	404,850,000
224	Bengkulu	Kab. Bengkulu Tengah	2	411,690,000
225	Bengkulu	Kab. Bengkulu Utara	3	619,814,000
226	Bengkulu	Kab. Lebong	3	633,670,000
227	Bengkulu	Kab. Muko-Muko	3	683,365,000
228	Bengkulu	Kab. Rejang Lebong	4	838,510,000
229	Bengkulu	Kab. Seluma	2	412,090,000

No	Provinsi	Kabupaten/Kota	Jumlah	Nilai Bantuan
230	Bengkulu	Kota Bengkulu	3	636,695,000
231	Maluku Utara	Kab. Halmahera Selatan	2	476,291,000
232	Maluku Utara	Kab. Halmahera Timur	1	259,453,000
233	Maluku Utara	Kab. halmahera Utara	1	269,984,000
234	Maluku Utara	Kab. Pulau Taliabu	2	528,810,000
235	Maluku Utara	Kota Tidore Kepulauan	4	1,081,663,000
236	Banten	Kab. Lebak	6	1,135,065,000
237	Banten	Kab. Pandeglang	4	786,880,000
238	Banten	Kab. Serang	6	1,288,390,000
239	Banten	Kab. Tangerang	4	925,035,000
240	Bangka Belitung	Kab. Bangka	3	656,657,000
241	Bangka Belitung	Kab. Bangka Selatan	3	681,800,000
242	Bangka Belitung	Kab. Belitung	1	217,715,000
243	Bangka Belitung	Kota Pangkal Pinang	1	228,050,000
244	Gorontalo	Kab. Boalemo	2	399,229,000
245	Gorontalo	Kab. Bone Bolango	3	596,604,000
246	Gorontalo	Kab. Gorontalo	2	420,296,000
247	Gorontalo	Kab. Gorontalo Utara	2	443,510,000
248	Gorontalo	Kab. Pohuwato	1	212,824,000
249	Gorontalo	Kota Gorontalo	1	209,448,000
250	Kepulauan Riau	Kab. Bintan	1	248,990,000
251	Kepulauan Riau	Kab. Lingga	1	226,413,000
252	Kepulauan Riau	Kota Batam	1	249,300,000
253	Kepulauan Riau	Kota Tanjungpinang	1	253,595,000
254	Papua Barat	Kab. Sorong	1	263,440,000
255	Sulawesi Barat	Kab. Mamasa	1	216,180,000
256	Sulawesi Barat	Kab. Mamuju	2	395,370,000
257	Sulawesi Barat	Kab. Mamuju Utara	4	767,976,000
258	Sulawesi Barat	Kab. Polewali Mandar	1	189,640,000
259	Kalimantan Utara	Kab. Nunukan	3	735,660,000
<b>Jumlah</b>			<b>665</b>	<b>145,296,060,000</b>

\* Catatan : Ada pembatalan sebanyak 4 ruang Laboratorium Komputer yang terdiri dari 1 ruang di SMAS NU Lemahabang Kab. Cirebon Provinsi Jawa Barat, 1 ruang di SMAN 14 dan 1 ruang di SMAN 16 Kota Samarinda Provinsi Kalimantan Timur, serta 1 ruang di SMAS Muhammadiyah Pohgading Kab. Lombok Timur Provinsi Nusa Tenggara Barat

## 8) Laboratorium IPA

Laboratorium IPA merupakan salah satu sarana prasarana pendukung dalam meningkatkan mutu pembelajaran di sekolah. Oleh karena itu, Direktorat Pembinaan SMA memprogramkan pemberian bantuan untuk penyediaan ruang laboratorium IPA. Pada Tahun Anggaran 2018 jumlah

sasaran sebanyak 21 ruang dengan nilai bantuan Rp. 7,161,155,000 yang tersebar di 15 provinsi.

Bantuan ruang laboratorium IPA diperuntukan bagi sekolah-sekolah yang belum memiliki ruang laboratorium IPA. Berikut rekapitulasi penyaluran bantuan laboratorium IPA per provinsi Tahun 2018.

Tabel 24. Rekapitulasi Bantuan Laboratorium IPA SMA Tahun 2018 per Provinsi

No.	Provinsi	Jumlah	Nilai Bantuan
1	DI Yogyakarta	2	660,905,000
2	Jawa Timur	1	346,075,000
3	Aceh	3	1,027,175,000
4	Sumatera Utara	1	378,410,000
5	Riau	3	970,770,000
6	Sumatera Selatan	2	696,920,000
7	Lampung	1	300,580,000
8	Kalimantan Barat	1	373,710,000
9	Kalimantan Selatan	1	359,835,000
10	Sulawesi Utara	1	387,395,000
11	Sulawesi Tengah	1	331,160,000
12	Nusa Tenggara Barat	1	321,800,000
13	Nusa Tenggara Timur	1	326,700,000
14	Banten	1	367,020,000
15	Sulawesi Barat	1	312,700,000
<b>Jumlah</b>		<b>21</b>	<b>7,161,155,000</b>

Tabel 25. Rekapitulasi Bantuan Laboratorium IPA SMA Tahun 2018 per Kabupaten/Kota

No.	Provinsi	Kab./Kota	Jumlah	Nilai Bantuan
1	DI Yogyakarta	Kota Yogyakarta	2	660,905,000
2	Jawa Timur	Kab. Bojonegoro	1	346,075,000
3	Aceh	Kab. Aceh Barat Daya	1	338,935,000
4	Aceh	Kab. Aceh Selatan	1	346,745,000
5	Aceh	Kota Banda Aceh	1	341,495,000
6	Sumatera Utara	Kab. Nias Selatan	1	378,410,000
7	Riau	Kab. Kampar	1	319,070,000
8	Riau	Kab. Pelalawan	1	339,240,000
9	Riau	Kota Pekanbaru	1	312,460,000
10	Sumatera Selatan	Kab. Musi Rawas	1	361,620,000
11	Sumatera Selatan	Kab. Ogan Komering Ulu	1	335,300,000
12	Lampung	Kab. Lampung Selatan	1	300,580,000
13	Kalimantan Barat	Kab. Sekadau	1	373,710,000
14	Kalimantan Selatan	Kab. Barito Kuala	1	359,835,000

No.	Provinsi	Kab./Kota	Jumlah	Nilai Bantuan
15	Sulawesi Utara	Kab. Minahasa Tenggara	1	387,395,000
16	Sulawesi Tengah	Kab. Buol	1	331,160,000
17	Nusa Tenggara Barat	Kab. Bima	1	321,800,000
18	Nusa Tenggara Timur	Kab. Malaka	1	326,700,000
19	Banten	Kota Tangerang Selatan	1	367,020,000
20	Sulawesi Barat	Kab. Mamuju Tengah	1	312,700,000
<b>Jumlah</b>			<b>21</b>	<b>7,161,155,000</b>

### 9) Ruang Penunjang Lainnya

Dalam rangka meningkatkan layanan sekolah, sejumlah sekolah yang memenuhi syarat mendapatkan bantuan untuk pembangunan ruang penunjang lainnya. Berikut sekolah yang menerima bantuan pemerintah penataan fasilitas lainnya.

Tabel 26. Rekapitulasi Bantuan Ruang Penunjang Lainnya per Provinsi

No	Provinsi	Jumlah	Nilai Bantuan
1	Jawa Barat	39	3,900,000,000
2	Jawa Tengah	17	1,700,000,000
3	DI Yogyakarta	10	1,000,000,000
4	Jawa Timur	19	1,900,000,000
5	Aceh	13	1,300,000,000
6	Sumatera Utara	9	900,000,000
7	Sumatera Barat	24	2,400,000,000
8	Riau	8	800,000,000
9	Jambi	3	300,000,000
10	Sumatera Selatan	11	1,100,000,000
11	Lampung	3	300,000,000
12	Kalimantan Barat	7	700,000,000
13	Kalimantan Tengah	6	600,000,000
14	Kalimantan Selatan	6	600,000,000
15	Kalimantan Timur	3	300,000,000
16	Sulawesi Utara	9	900,000,000
17	Sulawesi Tengah	2	200,000,000
18	Sulawesi Selatan	5	500,000,000
19	Sulawesi Tenggara	7	700,000,000
20	Maluku	7	700,000,000
21	Bali	3	300,000,000
22	Nusa Tenggara Barat	3	300,000,000
23	Nusa Tenggara Timur	2	200,000,000
24	Papua	2	200,000,000
25	Bengkulu	3	300,000,000
26	Banten	9	900,000,000

No	Provinsi	Jumlah	Nilai Bantuan
27	Bangka Belitung	5	500,000,000
28	Gorontalo	5	500,000,000
29	Kepulauan Riau	4	400,000,000
30	Kalimantan Utara	6	600,000,000
<b>Jumlah</b>		<b>250</b>	<b>25,000,000,000</b>

Tabel 27. Rekapitulasi Bantuan Ruang Penunjang Lainnya per Kabupaten/Kota

No	Provinsi	Kab./Kota	Jumlah	Nilai Bantuan
1	Jawa Barat	Kab. Bekasi	1	100,000,000
2	Jawa Barat	Kab. Bogor	1	100,000,000
3	Jawa Barat	Kab. Cirebon	2	200,000,000
4	Jawa Barat	Kab. Garut	2	200,000,000
5	Jawa Barat	Kab. Indramayu	3	300,000,000
6	Jawa Barat	Kab. Kuningan	4	400,000,000
7	Jawa Barat	Kab. Majalengka	5	500,000,000
8	Jawa Barat	Kab. Purwakarta	1	100,000,000
9	Jawa Barat	Kab. Subang	5	500,000,000
10	Jawa Barat	Kab. Sukabumi	6	600,000,000
11	Jawa Barat	Kab. Tasikmalaya	2	200,000,000
12	Jawa Barat	Kota Bekasi	2	200,000,000
13	Jawa Barat	Kota Bogor	2	200,000,000
14	Jawa Barat	Kota Cirebon	1	100,000,000
15	Jawa Barat	Kota Tasikmalaya	2	200,000,000
16	Jawa Tengah	Kab. Banjarnegara	2	200,000,000
17	Jawa Tengah	Kab. Banyumas	2	200,000,000
18	Jawa Tengah	Kab. Blora	2	200,000,000
19	Jawa Tengah	Kab. Boyolali	4	400,000,000
20	Jawa Tengah	Kab. Demak	1	100,000,000
21	Jawa Tengah	Kab. Kebumen	3	300,000,000
22	Jawa Tengah	Kab. Wonosobo	2	200,000,000
23	Jawa Tengah	Kota Magelang	1	100,000,000
24	D.I. Yogyakarta	Kab. Bantul	6	600,000,000
25	D.I. Yogyakarta	Kab. Gunung Kidul	2	200,000,000
26	D.I. Yogyakarta	Kab. Sleman	2	200,000,000
27	Jawa Timur	Kab. Bangkalan	2	200,000,000
28	Jawa Timur	Kab. Bojonegoro	3	300,000,000
29	Jawa Timur	Kab. Gresik	3	300,000,000
30	Jawa Timur	Kab. Jember	1	100,000,000
31	Jawa Timur	Kab. Kediri	1	100,000,000
32	Jawa Timur	Kab. Malang	2	200,000,000
33	Jawa Timur	Kab. Nganjuk	1	100,000,000
34	Jawa Timur	Kab. Pasuruan	1	100,000,000
35	Jawa Timur	Kab. Ponorogo	2	200,000,000
36	Jawa Timur	Kab. Sampang	1	100,000,000
37	Jawa Timur	Kab. Sumenep	1	100,000,000
38	Jawa Timur	Kab. Tulungagung	1	100,000,000

No	Provinsi	Kab./Kota	Jumlah	Nilai Bantuan
39	Aceh	Kab. Aceh Singkil	1	100,000,000
40	Aceh	Kab. Aceh Timur	3	300,000,000
41	Aceh	Kab. Aceh Utara	6	600,000,000
42	Aceh	Kab. Bireuen	2	200,000,000
43	Aceh	Kab. Pidie	1	100,000,000
44	Sumatera Utara	Kab. Humbang Hasudutan	1	100,000,000
45	Sumatera Utara	Kab. Labuhan Batu Utara	1	100,000,000
46	Sumatera Utara	Kab. Mandailing Natal	1	100,000,000
47	Sumatera Utara	Kab. Padang Lawas	2	200,000,000
48	Sumatera Utara	Kab. Tapanuli Selatan	1	100,000,000
49	Sumatera Utara	Kota Padang Sidempuan	3	300,000,000
50	Sumatera Barat	Kab. Padang Pariaman	2	200,000,000
51	Sumatera Barat	Kab. Pasaman	2	200,000,000
52	Sumatera Barat	Kab. Pesisir Selatan	6	600,000,000
53	Sumatera Barat	Kab. Sawahlunto	1	100,000,000
54	Sumatera Barat	Kab. Tanah Datar	4	400,000,000
55	Sumatera Barat	Kota Padang	5	500,000,000
56	Sumatera Barat	Kota Payakumbuh	2	200,000,000
57	Sumatera Barat	Kota Solok	2	200,000,000
58	Riau	Kab. Indragiri Hulu	1	100,000,000
59	Riau	Kab. Kampar	2	200,000,000
60	Riau	Kab. Pelalawan	2	200,000,000
61	Riau	Kab. Rokan Hilir	2	200,000,000
62	Riau	Kota Pekanbaru	1	100,000,000
63	Jambi	Kab. Kerinci	1	100,000,000
64	Jambi	Kab. Muaro Jambi	1	100,000,000
65	Jambi	Kab. Tanjung Jabung Barat	1	100,000,000
66	Sumatera Selatan	Kab. Banyuasin	3	300,000,000
67	Sumatera Selatan	Kab. Lahat	2	200,000,000
68	Sumatera Selatan	Kab. Muara Enim	3	300,000,000
69	Sumatera Selatan	Kab. Ogan Komering Ulu Timur	1	100,000,000
70	Sumatera Selatan	Kota Palembang	2	200,000,000
71	Lampung	Kab. Lampung Utara	1	100,000,000
72	Lampung	Kab. Tulang Bawang	2	200,000,000
73	Kalimantan Barat	Kab. Bengkayang	1	100,000,000
74	Kalimantan Barat	Kab. Sanggau	2	200,000,000
75	Kalimantan Barat	Kab. Sekadau	4	400,000,000
76	Kalimantan Tengah	Kab. Gunung Mas	2	200,000,000
77	Kalimantan Tengah	Kab. Kotawaringin Barat	1	100,000,000



No	Provinsi	Kab./Kota	Jumlah	Nilai Bantuan
78	Kalimantan Tengah	Kab. Seruyan	2	200,000,000
79	Kalimantan Tengah	Kota Palangka Raya	1	100,000,000
80	Kalimantan Selatan	Kab. Banjar	1	100,000,000
81	Kalimantan Selatan	Kab. Barito Kuala	3	300,000,000
82	Kalimantan Selatan	Kab. Hulu Sungai Selatan	1	100,000,000
83	Kalimantan Selatan	Kab. Hulu Sungai Tengah	1	100,000,000
84	Kalimantan Timur	Kab. Kutai Timur	2	200,000,000
85	Kalimantan Timur	Kab. Mahakam Ulu	1	100,000,000
86	Sulawesi Utara	Kab. Bolaang Mongondow	3	300,000,000
87	Sulawesi Utara	Kab. Bolaang Mongondow Selatan	1	100,000,000
88	Sulawesi Utara	Kab. Minahasa Selatan	1	100,000,000
89	Sulawesi Utara	Kota Bitung	2	200,000,000
90	Sulawesi Utara	Kota Tomohon	2	200,000,000
91	Sulawesi Tengah	Kab. Banggai	2	200,000,000
92	Sulawesi Selatan	Kab. Bantaeng	1	100,000,000
93	Sulawesi Selatan	Kab. Bone	2	200,000,000
94	Sulawesi Selatan	Kab. Luwu	2	200,000,000
95	Sulawesi Tenggara	Kab. Bombana	1	100,000,000
96	Sulawesi Tenggara	Kab. Buton Selatan	1	100,000,000
97	Sulawesi Tenggara	Kab. Buton Tengah	1	100,000,000
98	Sulawesi Tenggara	Kab. Konawe Selatan	3	300,000,000
99	Sulawesi Tenggara	Kota Kendari	1	100,000,000
100	Maluku	Kab. Maluku Tengah	4	400,000,000
101	Maluku	Kab. Maluku Tenggara Barat	2	200,000,000
102	Maluku	Kota Ambon	1	100,000,000
103	Bali	Kab. Bangli	2	200,000,000
104	Bali	Kab. Karang Asem	1	100,000,000
105	Nusa Tenggara Barat	Kab. Lombok Tengah	1	100,000,000
106	Nusa Tenggara Barat	Kab. Sumbawa Barat	2	200,000,000
107	Nusa Tenggara Timur	Kab. Belu	1	100,000,000
108	Nusa Tenggara Timur	Kab. Kupang	1	100,000,000
109	Papua	Kota Jayapura	2	200,000,000
110	Bengkulu	Kab. Kaur	2	200,000,000
111	Bengkulu	Kota Bengkulu	1	100,000,000
112	Banten	Kab. Pandeglang	2	200,000,000
113	Banten	Kab. Serang	2	200,000,000
114	Banten	Kab. Tangerang	1	100,000,000

No	Provinsi	Kab./Kota	Jumlah	Nilai Bantuan
115	Banten	Kota Tangerang	1	100,000,000
116	Banten	Kota tangerang Selatan	3	300,000,000
117	Bangka Belitung	Kab. Bangka Selatan	1	100,000,000
118	Bangka Belitung	Kab. Bangka Tengah	2	200,000,000
119	Bangka Belitung	Kab. Belitung Timur	2	200,000,000
120	Gorontalo	Kab. Gorontalo	1	100,000,000
121	Gorontalo	Kab. Pohuwato	1	100,000,000
122	Gorontalo	Kota Gorontalo	3	300,000,000
123	Kepulauan Riau	Kota Batam	4	400,000,000
124	Kalimantan Utara	Kab. Bulungan	2	200,000,000
125	Kalimantan Utara	Kab. Malinau	1	100,000,000
126	Kalimantan Utara	Kab. Nunukan	2	200,000,000
127	Kalimantan Utara	Kab. Tana Tidung	1	100,000,000
<b>Jumlah</b>			<b>250</b>	<b>25,000,000,000</b>

## 10) Peralatan Pendidikan

Pada tahun 2018, Direktorat Pembinaan SMA juga menyalurkan bantuan peralatan pendidikan berupa peralatan TIK sebagai upaya untuk meningkatkan kualitas pembelajaran. Kebutuhan peralatan teknologi informasi komunikasi (TIK) merupakan hal yang mutlak bagi sekolah. Peralatan TIK merupakan pendukung dalam berbagai aktivitas pembelajaran. Atas dasar itu, pada 2018, Direktorat Pembinaan SMA memprogramkan bantuan alat TIK bagi sekolah sebanyak 2,153paket. Berikut rekapitulasi bantuan TIK SMA 2018 per provinsi.

Tabel 28. Rekapitulasi Bantuan Peralatan TIK Untuk Pembelajaran per Provinsi

No.	Provinsi	Volume	Nilai Bantuan
1	DKI Jakarta	14	2,848,774,740
2	Jawa Barat	152	31,167,138,280
3	Jawa Tengah	123	25,226,254,480
4	D.I. Yogyakarta	25	5,129,660,160
5	Jawa Timur	136	27,927,941,900
6	Aceh	113	23,443,557,710
7	Sumatera Utara	122	25,353,308,700
8	Sumatera Barat	82	16,911,324,280
9	Riau	86	17,786,766,830
10	Jambi	66	13,611,249,840
11	Sumatera Selatan	121	24,950,961,450
12	Lampung	56	11,547,778,660
13	Kalimantan Barat	106	22,021,353,640
14	Kalimantan Tengah	61	12,763,618,580
15	Kalimantan Selatan	37	7,637,969,970

No.	Provinsi	Volume	Nilai Bantuan
16	Kalimantan Timur	29	6,042,294,880
17	Sulawesi Utara	35	7,260,369,690
18	Sulawesi Tengah	71	14,844,695,090
19	Sulawesi Selatan	56	11,667,197,630
20	Sulawesi Tenggara	94	19,659,818,680
21	Maluku	66	14,124,208,860
22	Bali	17	3,502,129,080
23	Nusa Tenggara Barat	63	13,108,510,140
24	Nusa Tenggara Timur	106	22,098,604,480
25	Papua	63	13,677,464,730
26	Bengkulu	40	8,270,760,540
27	Maluku Utara	31	6,679,126,660
28	Banten	42	8,593,099,570
29	Kepulauan Bangka Belitung	14	2,898,059,600
30	Gorontalo	23	4,773,999,910
31	Kepulauan Riau	29	6,140,360,180
32	Papua Barat	25	5,339,165,440
33	Sulawesi Barat	37	7,743,586,730
34	Kalimantan Utara	12	2,554,027,840
<b>Jumlah</b>		<b>2,153</b>	<b>447,455,138,950</b>

Tabel 29. Rekapitulasi Bantuan Peralatan TIK Untuk Pembelajaran per Kabupaten/Kota

No.	Provinsi	Kabupaten/Kota	Jumlah	Nilai Bantuan
1	DKI Jakarta	Kota Jakarta Barat	3	610,451,730
2	DKI Jakarta	Kota Jakarta Selatan	2	406,967,820
3	DKI Jakarta	Kota Jakarta Timur	7	1,424,387,370
4	DKI Jakarta	Kota Jakarta Utara	2	406,967,820
5	Jawa Barat	Kab. Bandung	15	3,074,415,900
6	Jawa Barat	Kab. Bandung Barat	8	1,639,688,480
7	Jawa Barat	Kab. Bekasi	7	1,432,073,370
8	Jawa Barat	Kab. Bogor	14	2,864,146,740
9	Jawa Barat	Kab. Ciamis	1	205,347,240
10	Jawa Barat	Kab. Cianjur	3	616,065,540
11	Jawa Barat	Kab. Cirebon	5	1,024,915,900
12	Jawa Barat	Kab. Garut	13	2,669,696,120
13	Jawa Barat	Kab. Indramayu	13	2,664,990,120
14	Jawa Barat	Kab. Karawang	7	1,434,671,000
15	Jawa Barat	Kab. Kuningan	7	1,437,542,680
16	Jawa Barat	Kab. Majalengka	2	410,694,480
17	Jawa Barat	Kab. Pangandaran	1	205,363,360
18	Jawa Barat	Kab. Purwakarta	2	410,686,480
19	Jawa Barat	Kab. Subang	7	1,434,980,680
20	Jawa Barat	Kab. Sukabumi	20	4,106,412,000

No.	Provinsi	Kabupaten/Kota	Jumlah	Nilai Bantuan
21	Jawa Barat	Kab. Sumedang	1	205,349,240
22	Jawa Barat	Kab. Tasikmalaya	4	821,429,440
23	Jawa Barat	Kota Bandung	9	1,844,649,540
24	Jawa Barat	Kota Bekasi	1	204,581,910
25	Jawa Barat	Kota Cimahi	2	410,650,120
26	Jawa Barat	Kota Depok	6	1,227,467,460
27	Jawa Barat	Kota Sukabumi	2	410,638,000
28	Jawa Barat	Kota Tasikmalaya	2	410,682,480
29	Jawa Tengah	Kab. Banjarnegara	2	410,743,320
30	Jawa Tengah	Kab. Banyumas	3	616,114,980
31	Jawa Tengah	Kab. Batang	4	820,095,120
32	Jawa Tengah	Kab. Blora	8	1,640,352,160
33	Jawa Tengah	Kab. Boyolali	2	410,055,320
34	Jawa Tengah	Kab. Brebes	8	1,640,061,280
35	Jawa Tengah	Kab. Cilacap	7	1,437,498,940
36	Jawa Tengah	Kab. Demak	4	819,651,280
37	Jawa Tengah	Kab. Grobogan	14	2,870,107,240
38	Jawa Tengah	Kab. Jepara	4	820,030,640
39	Jawa Tengah	Kab. Karanganyar	5	1,025,077,300
40	Jawa Tengah	Kab. Kebumen	2	410,799,680
41	Jawa Tengah	Kab. Kendal	6	1,230,021,960
42	Jawa Tengah	Kab. Klaten	3	615,052,980
43	Jawa Tengah	Kab. Kudus	1	205,007,660
44	Jawa Tengah	Kab. Magelang	6	1,230,106,320
45	Jawa Tengah	Kab. Pati	7	1,435,057,620
46	Jawa Tengah	Kab. Pekalongan	1	205,023,780
47	Jawa Tengah	Kab. Pemasang	2	410,015,320
48	Jawa Tengah	Kab. Purworejo	5	1,027,049,200
49	Jawa Tengah	Kab. Rembang	2	410,047,560
50	Jawa Tengah	Kab. Semarang	2	409,978,960
51	Jawa Tengah	Kab. Sragen	3	615,046,980
52	Jawa Tengah	Kab. Sukoharjo	4	819,973,920
53	Jawa Tengah	Kab. Tegal	6	1,230,142,680
54	Jawa Tengah	Kab. Temanggung	3	616,229,520
55	Jawa Tengah	Kab. Wonogiri	4	821,518,640
56	Jawa Tengah	Kab. Wonosobo	1	205,409,840
57	Jawa Tengah	Kota Semarang	1	204,979,480
58	Jawa Tengah	Kota Surakarta	1	204,989,480
59	Jawa Tengah	Kota Tegal	2	410,015,320
60	DI Yogyakarta	Kab. Bantul	6	1,231,028,880
61	DI Yogyakarta	Kab. Gunung Kidul	5	1,026,063,300
62	DI Yogyakarta	Kab. Kulon Progo	1	205,193,660
63	DI Yogyakarta	Kab. Sleman	9	1,846,688,400
64	DI Yogyakarta	Kota Yogyakarta	4	820,685,920
65	Jawa Timur	Kab. Bangkalan	6	1,235,777,040
66	Jawa Timur	Kab. Banyuwangi	9	1,853,819,640

No.	Provinsi	Kabupaten/Kota	Jumlah	Nilai Bantuan
67	Jawa Timur	Kab. Bojonegoro	7	1,433,779,620
68	Jawa Timur	Kab. Bondowoso	4	823,903,840
69	Jawa Timur	Kab. Gresik	1	204,647,540
70	Jawa Timur	Kab. Jember	3	617,837,160
71	Jawa Timur	Kab. Jombang	2	410,451,680
72	Jawa Timur	Kab. Kediri	5	1,026,159,200
73	Jawa Timur	Kab. Lamongan	6	1,229,241,040
74	Jawa Timur	Kab. Lumajang	6	1,235,915,760
75	Jawa Timur	Kab. Magetan	5	1,026,159,800
76	Jawa Timur	Kab. Malang	12	2,458,656,240
77	Jawa Timur	Kab. Nganjuk	5	1,026,199,200
78	Jawa Timur	Kab. Ngawi	10	2,052,579,600
79	Jawa Timur	Kab. Pacitan	4	821,096,320
80	Jawa Timur	Kab. Pasuruan	2	411,915,680
81	Jawa Timur	Kab. Ponorogo	5	1,026,289,800
82	Jawa Timur	Kab. Probolinggo	3	617,873,520
83	Jawa Timur	Kab. Sampang	3	617,936,880
84	Jawa Timur	Kab. Sidoarjo	4	819,310,160
85	Jawa Timur	Kab. Situbondo	2	411,971,920
86	Jawa Timur	Kab. Sumenep	7	1,442,039,400
87	Jawa Timur	Kab. Trenggalek	3	615,767,880
88	Jawa Timur	Kab. Tuban	10	2,048,758,400
89	Jawa Timur	Kab. Tulungagung	2	410,479,680
90	Jawa Timur	Kota Blitar	1	204,885,960
91	Jawa Timur	Kota Kediri	4	820,862,880
92	Jawa Timur	Kota Malang	2	409,707,440
93	Jawa Timur	Kota Surabaya	3	613,918,620
94	Aceh	Kab. Aceh Barat	5	1,037,382,000
95	Aceh	Kab. Aceh Barat Daya	4	829,929,720
96	Aceh	Kab. Aceh Besar	8	1,658,836,840
97	Aceh	Kab. Aceh Jaya	5	1,036,783,100
98	Aceh	Kab. Aceh Selatan	7	1,452,348,800
99	Aceh	Kab. Aceh Singkil	1	207,518,700
100	Aceh	Kab. Aceh Tamiang	2	414,983,040
101	Aceh	Kab. Aceh Tengah	8	1,659,842,960
102	Aceh	Kab. Aceh Tenggara	7	1,452,651,530
103	Aceh	Kab. Aceh Timur	9	1,867,423,680
104	Aceh	Kab. Aceh Utara	8	1,659,633,400
105	Aceh	Kab. Bener Meriah	5	1,037,310,950
106	Aceh	Kab. Bireuen	6	1,244,737,140
107	Aceh	Kab. Gayo Lues	5	1,037,795,450
108	Aceh	Kab. Nagan Raya	3	622,477,560
109	Aceh	Kab. Pidie	4	829,893,600
110	Aceh	Kab. Pidie Jaya	5	1,037,447,600
111	Aceh	Kab. Simeulue	6	1,245,100,200
112	Aceh	Kota Banda Aceh	5	1,036,702,500

No.	Provinsi	Kabupaten/Kota	Jumlah	Nilai Bantuan
113	Aceh	Kota Langsa	4	829,901,600
114	Aceh	Kota Lhokseumawe	2	414,880,140
115	Aceh	Kota Sabang	1	207,421,100
116	Aceh	Kota Subulussalam	3	622,556,100
117	Sumatera Utara	Kab. Asahan	5	1,041,458,850
118	Sumatera Utara	Kab. Batubara	1	208,307,890
119	Sumatera Utara	Kab. Dairi	5	1,041,740,350
120	Sumatera Utara	Kab. Deli Serdang	9	1,815,653,840
121	Sumatera Utara	Kab. Humbang Hasudutan	5	1,041,639,750
122	Sumatera Utara	Kab. Karo	2	416,615,540
123	Sumatera Utara	Kab. Labuhan Batu	1	208,307,890
124	Sumatera Utara	Kab. Labuhan Batu Selatan	4	833,275,800
125	Sumatera Utara	Kab. Labuhan Batu Utara	2	416,637,900
126	Sumatera Utara	Kab. Langkat	11	2,291,187,470
127	Sumatera Utara	Kab. Mandailing Natal	3	624,842,040
128	Sumatera Utara	Kab. Nias	4	833,303,800
129	Sumatera Utara	Kab. Nias Barat	4	833,319,800
130	Sumatera Utara	Kab. Nias Selatan	12	2,499,869,960
131	Sumatera Utara	Kab. Nias Utara	6	1,249,979,700
132	Sumatera Utara	Kab. Padang Lawas utara	1	208,280,680
133	Sumatera Utara	Kab. Pakpak Bharat	1	208,348,070
134	Sumatera Utara	Kab. Samosir	3	624,961,490
135	Sumatera Utara	Kab. Serdang Bedagai	4	833,251,560
136	Sumatera Utara	Kab. Simalungun	6	1,249,684,080
137	Sumatera Utara	Kab. Tapanuli Selatan	3	624,842,040
138	Sumatera Utara	Kab. Tapanuli Tengah	3	624,914,580
139	Sumatera Utara	Kab. Tapanuli Utara	6	1,249,882,980
140	Sumatera Utara	Kab. Toba Samosir	1	208,313,830
141	Sumatera Utara	Kota Binjai	5	1,041,368,250
142	Sumatera Utara	Kota Medan	10	2,081,911,100
143	Sumatera Utara	Kota Padang Sidempuan	2	416,529,120
144	Sumatera Utara	Kota Pematangsiantar	1	208,264,560
145	Sumatera Utara	Kota Tanjung Balai	2	416,615,780
146	Sumatera Barat	Kab. Agam	4	824,265,760
147	Sumatera Barat	Kab. Dharmasraya	2	412,508,880
148	Sumatera Barat	Kab. Kepulauan Mentawai	5	1,050,337,650
149	Sumatera Barat	Kab. Lima Puluh Koto	3	618,381,320
150	Sumatera Barat	Kab. Padang Pariaman	5	1,029,422,200
151	Sumatera Barat	Kab. Pasaman	4	824,274,000
152	Sumatera Barat	Kab. Pasaman Barat	8	1,651,054,400

No.	Provinsi	Kabupaten/Kota	Jumlah	Nilai Bantuan
153	Sumatera Barat	Kab. Pesisir Selatan	10	2,059,896,400
154	Sumatera Barat	Kab. Sijunjung	4	823,521,760
155	Sumatera Barat	Kab. Solok	5	1,029,422,200
156	Sumatera Barat	Kab. Solok Selatan	4	824,362,480
157	Sumatera Barat	Kab. Tanah Datar	9	1,852,850,880
158	Sumatera Barat	Kota Padang	7	1,440,606,510
159	Sumatera Barat	Kota Padang Panjang	4	823,473,280
160	Sumatera Barat	Kota Pariaman	4	823,473,280
161	Sumatera Barat	Kota Payakumbuh	3	617,604,960
162	Sumatera Barat	Kota Solok	1	205,868,320
163	Riau	Kab. Bengkalis	9	1,859,857,360
164	Riau	Kab. Indragiri Hilir	7	1,451,830,910
165	Riau	Kab. Indragiri Hulu	3	620,153,500
166	Riau	Kab. Kampar	21	4,333,566,720
167	Riau	Kab. Kepulauan Meranti	4	844,156,160
168	Riau	Kab. Kuantan Singingi	5	1,033,184,000
169	Riau	Kab. Pelalawan	3	618,558,150
170	Riau	Kab. Rokan Hilir	13	2,689,657,620
171	Riau	Kab. Rokan Hulu	4	828,176,480
172	Riau	Kab. Siak	9	1,856,402,450
173	Riau	Kota Dumai	4	826,543,760
174	Riau	Kota Pekanbaru	4	824,679,720
175	Jambi	Kab. Batang Hari	3	618,497,610
176	Jambi	Kab. Bungo	10	2,062,612,400
177	Jambi	Kab. Kerinci	7	1,443,942,920
178	Jambi	Kab. Merangin	6	1,237,659,360
179	Jambi	Kab. Muaro Jambi	5	1,030,829,350
180	Jambi	Kab. Sarolangun	6	1,237,804,440
181	Jambi	Kab. Tanjung Jabung Barat	8	1,649,520,400
182	Jambi	Kab. Tanjung Jabung Timur	9	1,855,490,430
183	Jambi	Kab. Tebo	6	1,237,659,360
184	Jambi	Kota Jambi	3	618,449,250
185	Jambi	Kota Sungai Penuh	3	618,784,320
186	Sumatera Selatan	Kab. Banyuasin	14	2,886,701,340
187	Sumatera Selatan	Kab. Empat Lawang	4	824,953,640
188	Sumatera Selatan	Kab. Lahat	12	2,474,667,480
189	Sumatera Selatan	Kab. Muara Enim	10	2,062,168,000
190	Sumatera Selatan	Kab. Musi Banyuasin	12	2,474,083,880
191	Sumatera Selatan	Kab. Musi Rawas	10	2,062,558,600
192	Sumatera Selatan	Kab. Musi Rawas Utara	1	206,256,560
193	Sumatera Selatan	Kab. Ogan Ilir	7	1,443,081,670

No.	Provinsi	Kabupaten/Kota	Jumlah	Nilai Bantuan
194	Sumatera Selatan	Kab. Ogan Komering Ilir	8	1,649,415,920
195	Sumatera Selatan	Kab. Ogan Komering Ulu	9	1,855,918,800
196	Sumatera Selatan	Kab. Ogan Komering Ulu Selatan	6	1,237,521,000
197	Sumatera Selatan	Kab. Ogan Komering Ulu Timur	7	1,443,601,240
198	Sumatera Selatan	Kab. Penukal Abab Lematang Ilir	7	1,443,605,240
199	Sumatera Selatan	Kota Lubuk Linggau	5	1,031,111,300
200	Sumatera Selatan	Kota Pagar Alam	1	206,223,260
201	Sumatera Selatan	Kota Palembang	8	1,649,093,520
202	Lampung	Kab. Lampung Barat	3	618,790,950
203	Lampung	Kab. Lampung Selatan	8	1,649,268,960
204	Lampung	Kab. Lampung Tengah	5	1,031,242,500
205	Lampung	Kab. Lampung Timur	7	1,443,570,240
206	Lampung	Kab. Lampung Utara	9	1,856,020,150
207	Lampung	Kab. Mesuji	2	412,517,300
208	Lampung	Kab. Pesawaran	2	412,271,380
209	Lampung	Kab. Pesisir Barat	5	1,031,318,250
210	Lampung	Kab. Pringsewu	2	412,271,380
211	Lampung	Kab. Tanggamus	7	1,442,949,830
212	Lampung	Kab. Tulang Bawang	4	825,054,600
213	Lampung	Kab. Tulang Bawang Barat	1	206,263,650
214	Lampung	Kab. Way Kanan	1	206,239,470
215	Kalimantan Barat	Kab. Bengkayang	7	1,454,330,070
216	Kalimantan Barat	Kab. Kapuas Hulu	14	2,909,201,520
217	Kalimantan Barat	Kab. Kayong Utara	8	1,662,160,560
218	Kalimantan Barat	Kab. Ketapang	11	2,285,337,780
219	Kalimantan Barat	Kab. Kuburaya	4	830,737,520
220	Kalimantan Barat	Kab. Landak	18	3,738,318,840
221	Kalimantan Barat	Kab. Melawi	7	1,454,471,060
222	Kalimantan Barat	Kab. Mempawah	3	622,960,480
223	Kalimantan Barat	Kab. Sambas	10	2,077,642,100
224	Kalimantan Barat	Kab. Sanggau	8	1,662,119,840
225	Kalimantan Barat	Kab. Sekadau	3	623,343,300
226	Kalimantan Barat	Kab. Sintang	9	1,869,839,820
227	Kalimantan Barat	Kota Pontianak	1	207,644,080
228	Kalimantan Barat	Kota Singkawang	3	623,246,670
229	Kalimantan Tengah	Kab. Barito Selatan	3	622,385,500
230	Kalimantan Tengah	Kab. Barito Timur	3	622,272,660
231	Kalimantan Tengah	Kab. Barito Utara	3	628,351,200
232	Kalimantan Tengah	Kab. Gunung Mas	4	837,637,120



No.	Provinsi	Kabupaten/Kota	Jumlah	Nilai Bantuan
233	Kalimantan Tengah	Kab. Kapuas	6	1,245,208,080
234	Kalimantan Tengah	Kab. Katingan	6	1,265,895,880
235	Kalimantan Tengah	Kab. Kotawaringin Barat	5	1,044,869,650
236	Kalimantan Tengah	Kab. Kotawaringin Timur	6	1,262,678,060
237	Kalimantan Tengah	Kab. Lamandau	1	210,950,710
238	Kalimantan Tengah	Kab. Murung Raya	3	628,351,200
239	Kalimantan Tengah	Kab. Pulang Pisau	7	1,452,196,760
240	Kalimantan Tengah	Kab. Seruyan	5	1,066,095,350
241	Kalimantan Tengah	Kab. Sukamara	3	632,852,130
242	Kalimantan Tengah	Kota Palangka Raya	6	1,243,874,280
243	Kalimantan Selatan	Kab. Balangan	3	620,540,850
244	Kalimantan Selatan	Kab. Banjar	5	1,030,337,350
245	Kalimantan Selatan	Kab. Barito Kuala	7	1,443,479,030
246	Kalimantan Selatan	Kab. Hulu Sungai Selatan	1	206,456,740
247	Kalimantan Selatan	Kab. Hulu Sungai Tengah	3	619,448,850
248	Kalimantan Selatan	Kab. Hulu Sungai Utara	1	206,466,830
249	Kalimantan Selatan	Kab. Kotabaru	4	828,188,520
250	Kalimantan Selatan	Kab. Tabalong	3	620,540,850
251	Kalimantan Selatan	Kab. Tanah Bumbu	3	620,547,030
252	Kalimantan Selatan	Kab. Tanah Laut	1	206,067,470
253	Kalimantan Selatan	Kab. Tapin	3	618,326,580
254	Kalimantan Selatan	Kota Banjarbaru	2	411,738,700
255	Kalimantan Selatan	Kota Banjarmasin	1	205,831,170
256	Kalimantan Timur	Kab. Kutai Barat	4	831,260,560
257	Kalimantan Timur	Kab. Kutai Kartanegara	3	622,397,300
258	Kalimantan Timur	Kab. Kutai Timur	9	1,868,683,520
259	Kalimantan Timur	Kab. Mahakam Ulu	2	449,937,280
260	Kalimantan Timur	Kab. Paser	3	622,661,400
261	Kalimantan Timur	Kab. Penajam Paser Utara	3	617,747,400
262	Kalimantan Timur	Kota Balikpapan	1	205,875,500
263	Kalimantan Timur	Kota Samarinda	4	823,731,920
264	Sulawesi Utara	Kab. Bolaang Mongondow	6	1,245,228,800
265	Sulawesi Utara	Kab. Bolaang Mongondow Utara	2	415,089,700
266	Sulawesi Utara	Kab. Kep. Sangihe	1	207,460,370
267	Sulawesi Utara	Kab. Kepulauan Sitaro	2	414,880,440
268	Sulawesi Utara	Kab. Kepulauan Talaud	4	829,680,280

No.	Provinsi	Kabupaten/Kota	Jumlah	Nilai Bantuan
269	Sulawesi Utara	Kab. Minahasa Selatan	3	622,187,670
270	Sulawesi Utara	Kab. Minahasa Tenggara	2	414,840,140
271	Sulawesi Utara	Kab. Minahasa Utara	4	829,583,560
272	Sulawesi Utara	Kota Bitung	3	622,239,670
273	Sulawesi Utara	Kota Kotamobagu	1	207,504,550
274	Sulawesi Utara	Kota Manado	6	1,244,278,620
275	Sulawesi Utara	Kota Tomohon	1	207,395,890
276	Sulawesi Tengah	Kab. Banggai	5	1,045,648,350
277	Sulawesi Tengah	Kab. Banggai Kepulauan	7	1,464,189,790
278	Sulawesi Tengah	Kab. Banggai Laut	2	418,291,580
279	Sulawesi Tengah	Kab. Buol	6	1,254,414,900
280	Sulawesi Tengah	Kab. Donggala	7	1,463,343,070
281	Sulawesi Tengah	Kab. Morowali	5	1,045,365,950
282	Sulawesi Tengah	Kab. Morowali Utara	5	1,045,365,950
283	Sulawesi Tengah	Kab. Parigi Moutong	8	1,672,392,080
284	Sulawesi Tengah	Kab. Poso	6	1,254,437,240
285	Sulawesi Tengah	Kab. Sigi	4	836,196,040
286	Sulawesi Tengah	Kab. Tojo Una-Una	5	1,045,365,950
287	Sulawesi Tengah	Kab. Tolitoli	8	1,672,585,520
288	Sulawesi Tengah	Kota Palu	3	627,098,670
289	Sulawesi Selatan	Kab. Bantaeng	1	208,360,340
290	Sulawesi Selatan	Kab. Bone	3	625,026,570
291	Sulawesi Selatan	Kab. Bulukumba	4	833,376,880
292	Sulawesi Selatan	Kab. Enrekang	3	625,147,470
293	Sulawesi Selatan	Kab. Gowa	4	832,990,120
294	Sulawesi Selatan	Kab. Jeneponto	2	416,720,680
295	Sulawesi Selatan	Kab. Kepulauan Selayar	2	416,769,040
296	Sulawesi Selatan	Kab. Luwu	5	1,041,841,850
297	Sulawesi Selatan	Kab. Luwu Timur	1	208,392,550
298	Sulawesi Selatan	Kab. Luwu Utara	3	625,105,110
299	Sulawesi Selatan	Kab. Maros	1	208,247,530
300	Sulawesi Selatan	Kab. Pangkajene Kepulauan	1	208,247,530
301	Sulawesi Selatan	Kab. Pinrang	4	833,433,240
302	Sulawesi Selatan	Kab. Sidenreng Rappang	3	625,074,930
303	Sulawesi Selatan	Kab. Sinjai	4	833,441,360
304	Sulawesi Selatan	Kab. Soppeng	1	208,382,490
305	Sulawesi Selatan	Kab. Takalar	2	416,495,060
306	Sulawesi Selatan	Kab. Tana Toraja	2	416,736,740
307	Sulawesi Selatan	Kab. Toraja Utara	3	625,105,110
308	Sulawesi Selatan	Kab. Wajo	3	625,147,470

No.	Provinsi	Kabupaten/Kota	Jumlah	Nilai Bantuan
309	Sulawesi Selatan	Kota Makassar	3	624,803,310
310	Sulawesi Selatan	Kota Palopo	1	208,352,250
311	Sulawesi Tenggara	Kab. Bombana	11	2,300,281,620
312	Sulawesi Tenggara	Kab. Buton	8	1,673,705,440
313	Sulawesi Tenggara	Kab. Buton Selatan	6	1,255,279,080
314	Sulawesi Tenggara	Kab. Buton Tengah	8	1,673,705,440
315	Sulawesi Tenggara	Kab. Buton Utara	3	627,529,000
316	Sulawesi Tenggara	Kab. Kolaka	4	836,422,080
317	Sulawesi Tenggara	Kab. Kolaka Timur	2	418,211,040
318	Sulawesi Tenggara	Kab. Kolaka Utara	3	627,260,560
319	Sulawesi Tenggara	Kab. Konawe	11	2,299,894,740
320	Sulawesi Tenggara	Kab. Konawe Kepulauan	2	418,291,640
321	Sulawesi Tenggara	Kab. Konawe Selatan	8	1,673,357,720
322	Sulawesi Tenggara	Kab. Konawe Utara	2	418,162,680
323	Sulawesi Tenggara	Kab. Muna	7	1,464,020,740
324	Sulawesi Tenggara	Kab. Muna Barat	3	627,437,460
325	Sulawesi Tenggara	Kab. Wakatobi	4	836,949,440
326	Sulawesi Tenggara	Kota Baubau	4	836,788,240
327	Sulawesi Tenggara	Kota Kendari	8	1,672,521,760
328	Maluku	Kab. Buru	4	855,158,840
329	Maluku	Kab. Buru Selatan	2	429,981,820
330	Maluku	Kab. Kepulauan Aru	4	856,040,960
331	Maluku	Kab. Maluku Barat Daya	2	432,825,280
332	Maluku	Kab. Maluku Tengah	19	4,062,004,490
333	Maluku	Kab. Maluku Tenggara	3	638,536,320
334	Maluku	Kab. Maluku Tenggara Barat	7	1,510,302,080
335	Maluku	Kab. Seram Bagian Barat	12	2,565,474,120
336	Maluku	Kab. Seram Bagian Timur	3	644,972,730
337	Maluku	Kota Ambon	6	1,275,507,660
338	Maluku	Kota Tual	4	853,404,560
339	Bali	Kab. Badung	1	205,968,840
340	Bali	Kab. Bangli	1	206,011,140
341	Bali	Kab. Buleleng	3	618,027,420
342	Bali	Kab. Gianyar	2	411,990,040
343	Bali	Kab. Jembrana	2	412,082,760
344	Bali	Kab. Klungkung	4	824,044,560
345	Bali	Kab. Tabanan	4	824,004,320
346	Nusa Tenggara Barat	Kab. Bima	11	2,289,152,470
347	Nusa Tenggara Barat	Kab. Dompu	9	1,872,942,930
348	Nusa Tenggara Barat	Kab. Lombok Barat	7	1,456,042,560
349	Nusa Tenggara Barat	Kab. Lombok Tengah	7	1,456,042,560

No.	Provinsi	Kabupaten/Kota	Jumlah	Nilai Bantuan
350	Nusa Tenggara Barat	Kab. Lombok Timur	12	2,496,979,080
351	Nusa Tenggara Barat	Kab. Lombok Utara	3	624,018,240
352	Nusa Tenggara Barat	Kab. Sumbawa	10	2,080,836,500
353	Nusa Tenggara Barat	Kab. Sumbawa Barat	4	832,495,800
354	Nusa Tenggara Timur	Kab. Alor	5	1,041,842,750
355	Nusa Tenggara Timur	Kab. Belu	5	1,042,461,650
356	Nusa Tenggara Timur	Kab. Ende	5	1,042,461,650
357	Nusa Tenggara Timur	Kab. Flores Timur	6	1,251,050,700
358	Nusa Tenggara Timur	Kab. Kupang	10	2,083,443,300
359	Nusa Tenggara Timur	Kab. Lembata	5	1,042,663,150
360	Nusa Tenggara Timur	Kab. Malaka	6	1,251,050,700
361	Nusa Tenggara Timur	Kab. Manggarai	6	1,251,195,780
362	Nusa Tenggara Timur	Kab. Manggarai Barat	7	1,459,728,410
363	Nusa Tenggara Timur	Kab. Manggarai Timur	2	417,065,260
364	Nusa Tenggara Timur	Kab. Nagekeo	7	1,459,559,150
365	Nusa Tenggara Timur	Kab. Ngada	4	834,057,800
366	Nusa Tenggara Timur	Kab. Rote-Ndao	2	416,737,100
367	Nusa Tenggara Timur	Kab. Sabu Raijua	4	833,474,200
368	Nusa Tenggara Timur	Kab. Sikka	4	833,969,320
369	Nusa Tenggara Timur	Kab. Sumba Barat	4	834,130,520
370	Nusa Tenggara Timur	Kab. Sumba Barat Daya	3	625,597,890
371	Nusa Tenggara Timur	Kab. Sumba Tengah	1	208,532,630
372	Nusa Tenggara Timur	Kab. Sumba Timur	5	1,042,461,650
373	Nusa Tenggara Timur	Kab. Timor Tengah Selatan	9	1,876,430,970
374	Nusa Tenggara Timur	Kab. Timor Tengah Utara	4	834,033,400
375	Nusa Tenggara Timur	Kota Kupang	2	416,656,500
376	Papua	Kab. Asmat	3	664,361,820
377	Papua	Kab. Biak Numfor	9	1,919,395,330
378	Papua	Kab. Boven Digoel	1	223,637,940
379	Papua	Kab. Deiyai	1	214,720,460
380	Papua	Kab. Dogiyai	1	214,720,460
381	Papua	Kab. Jaya Wijaya	5	1,080,548,600
382	Papua	Kab. Jayapura	4	844,422,720
383	Papua	Kab. Keerom	2	421,665,360
384	Papua	Kab. Kepulauan Yapen	2	434,091,640
385	Papua	Kab. Lanny Jaya	1	218,658,680
386	Papua	Kab. Mappi	1	226,306,840
387	Papua	Kab. Memberamo Raya	1	220,556,880
388	Papua	Kab. Merauke	5	1,107,248,300
389	Papua	Kab. Mimika	3	656,317,570
390	Papua	Kab. Nabire	7	1,485,801,780
391	Papua	Kab. Paniai	3	647,981,380

No.	Provinsi	Kabupaten/Kota	Jumlah	Nilai Bantuan
392	Papua	Kab. Puncak Jaya	2	456,065,640
393	Papua	Kab. Sarmi	1	213,279,280
394	Papua	Kab. Supiori	3	653,380,810
395	Papua	Kab. Waropen	2	432,084,960
396	Papua	Kab. Yahukimo	2	491,189,360
397	Papua	Kab. Yalimo	1	218,772,680
398	Papua	Kota Jayapura	3	632,256,240
399	Bengkulu	Kab. Bengkulu Selatan	4	828,420,440
400	Bengkulu	Kab. Bengkulu Tengah	4	825,848,520
401	Bengkulu	Kab. Bengkulu Utara	4	828,323,720
402	Bengkulu	Kab. Kaur	4	829,148,440
403	Bengkulu	Kab. Kepahiang	3	621,502,500
404	Bengkulu	Kab. Lebong	3	622,048,500
405	Bengkulu	Kab. Muko-Muko	3	621,861,330
406	Bengkulu	Kab. Rejang Lebong	2	414,666,760
407	Bengkulu	Kab. Seluma	5	1,032,310,650
408	Bengkulu	Kota Bengkulu	8	1,646,629,680
409	Maluku Utara	Kab. Halmahera Barat	4	862,115,520
410	Maluku Utara	Kab. Halmahera Selatan	9	1,945,874,340
411	Maluku Utara	Kab. Halmahera Timur	4	859,923,440
412	Maluku Utara	Kab. halmahera Utara	1	214,406,460
413	Maluku Utara	Kab. Kepulauan Morotai	5	1,079,239,500
414	Maluku Utara	Kab. Kepulauan Sula	4	860,028,240
415	Maluku Utara	Kab. Pulau Taliabu	2	430,014,120
416	Maluku Utara	Kota Ternate	1	214,366,160
417	Maluku Utara	Kota Tidore Kepulauan	1	213,158,880
418	Banten	Kab. Lebak	12	2,455,356,720
419	Banten	Kab. Pandeglang	5	1,023,005,300
420	Banten	Kab. Serang	6	1,227,654,720
421	Banten	Kab. Tangerang	7	1,432,045,370
422	Banten	Kota Cilegon	3	613,791,000
423	Banten	Kota Serang	3	613,779,000
424	Banten	Kota Tangerang	4	818,311,640
425	Banten	Kota tangerang Selatan	2	409,155,820
426	Bangka Belitung	Kab. Bangka	3	621,109,320
427	Bangka Belitung	Kab. Bangka Barat	3	621,109,320
428	Bangka Belitung	Kab. Bangka Selatan	2	414,083,880
429	Bangka Belitung	Kab. Bangka Tengah	2	414,072,880
430	Bangka Belitung	Kab. Belitung	2	413,825,980
431	Bangka Belitung	Kab. Belitung Timur	2	413,858,220
432	Gorontalo	Kab. Boalemo	5	1,037,822,550
433	Gorontalo	Kab. Bone Bolango	4	830,258,040

No.	Provinsi	Kabupaten/Kota	Jumlah	Nilai Bantuan
434	Gorontalo	Kab. Gorontalo	5	1,037,822,550
435	Gorontalo	Kab. Gorontalo Utara	6	1,245,387,060
436	Gorontalo	Kab. Pohuwato	1	207,588,690
437	Gorontalo	Kota Gorontalo	2	415,121,020
438	Kepulauan Riau	Kab. Bintan	1	207,883,530
439	Kepulauan Riau	Kab. Karimun	9	1,918,546,460
440	Kepulauan Riau	Kab. Kepulauan Anambas	3	643,300,590
441	Kepulauan Riau	Kab. Lingga	3	640,795,190
442	Kepulauan Riau	Kab. Natuna	4	861,454,840
443	Kepulauan Riau	Kota Batam	8	1,661,064,160
444	Kepulauan Riau	Kota Tanjungpinang	1	207,315,410
445	Papua Barat	Kab. Fak-Fak	4	857,954,800
446	Papua Barat	Kab. Kaimana	2	432,115,080
447	Papua Barat	Kab. Manokwari	3	634,901,000
448	Papua Barat	Kab. Maybrat	1	212,515,560
449	Papua Barat	Kab. Raja Ampat	1	214,691,500
450	Papua Barat	Kab. Sorong	5	1,060,644,900
451	Papua Barat	Kab. Sorong Selatan	2	424,667,120
452	Papua Barat	Kab. Tambrauw	2	433,403,120
453	Papua Barat	Kab. Teluk Bintuni	2	429,368,160
454	Papua Barat	Kab. Teluk Wondama	1	216,140,080
455	Papua Barat	Kota Sorong	2	422,764,120
456	Sulawesi Barat	Kab. Majene	4	837,214,200
457	Sulawesi Barat	Kab. Mamasa	4	837,214,200
458	Sulawesi Barat	Kab. Mamuju	9	1,883,369,250
459	Sulawesi Barat	Kab. Mamuju Tengah	6	1,255,821,300
460	Sulawesi Barat	Kab. Mamuju Utara	6	1,255,821,300
461	Sulawesi Barat	Kab. Polewali Mandar	8	1,674,146,480
462	Kalimantan Utara	Kab. Bulungan	1	211,207,360
463	Kalimantan Utara	Kab. Malinau	3	644,845,180
464	Kalimantan Utara	Kab. Nunukan	4	855,300,920
465	Kalimantan Utara	Kab. Tana Tidung	2	420,554,120
466	Kalimantan Utara	Kota Tarakan	2	422,120,260
<b>Jumlah</b>			<b>2,153</b>	<b>447,305,138,950</b>

Pada alokasi bantuan peralatan pendidikan tahun 2018, terdapat alokasi sebesar Rp. 150,000,000 yang tidak digunakan sebagai pembelian peralatan pendidikan (Alat TIK) bagi sekolah. Alokasi tersebut digunakan untuk pembelian peralatan yang digunakan untuk penanggulangan dampak bencana di Lombok dan Palu.

## 11) Bantuan Sosial – Bencana Lombok

Pada tahun 2018, terjadi beberapa bencana yang menimpa Indonesia salah satunya bencana gempa bumi yang menimpa Lombok, Nusa Tenggara Barat dan Bali. Akibatnya, terjadi beberapa dampak kerusakan terhadap SMA yang ada di Lombok dan Bali. Oleh karena itu, melalui optimalisasi alokasi anggaran yang ada di Direktorat Pembinaan SMA Tahun 2018, diberikan beberapa jenis bantuan kepada SMA yang terdampak bencana diantaranya bantuan Ruang Kelas Darurat sebanyak 16 ruang, Rehabilitasi Ruang Belajar sebanyak 510 paket, mebeuler sebanyak 29 paket, dan peralatan pendidikan (Alat TIK) sebanyak 16 paket. Adapun rekapitulasi realisasi pemberian bantuan sosial penanggulangan dampak bencana di Lombok dapat disajikan melalui tabel berikut.

Tabel 30. Rekapitulasi Bantuan Sosial Ruang Kelas Darurat Penanggulangan Dampak Bencana Lombok

No.	Provinsi	Kabupaten/Kota	Jumlah	Nilai Bantuan
1	Nusa Tenggara Barat	Kab. Lombok Tengah	2	100,000,000
2	Nusa Tenggara Barat	Kab. Lombok Utara	14	700,000,000
<b>Jumlah</b>			<b>16</b>	<b>800,000,000</b>

Tabel 31. Rekapitulasi Bantuan Sosial Rehabilitasi Ruang Belajar Penanggulangan Dampak Bencana Lombok

No.	Provinsi	Kabupaten/Kota	Jumlah	Nilai Bantuan
1	Bali	Kab. Bangli	5	250,000,000
2	Bali	Kab. Buleleng	7	350,000,000
3	Bali	Kab. Karangasem	11	550,000,000
4	Nusa Tenggara Barat	Kab. Dompu	13	650,000,000
5	Nusa Tenggara Barat	Kab. Lombok Barat	81	3,800,000,000
6	Nusa Tenggara Barat	Kab. Lombok Tengah	112	5,600,000,000
7	Nusa Tenggara Barat	Kab. Lombok Timur	86	4,300,000,000
8	Nusa Tenggara Barat	Kab. Lombok Utara	108	5,400,000,000
9	Nusa Tenggara Barat	Kab. Sumbawa	14	700,000,000
10	Nusa Tenggara Barat	Kab. Sumbawa Barat	26	1,300,000,000
11	Nusa Tenggara Barat	Kota Mataram	47	2,350,000,000
<b>Jumlah</b>			<b>510</b>	<b>25,250,000,000</b>

Tabel 32. Rekapitulasi Bantuan Sosial Mebeuler Penanggulangan Dampak Bencana Lombok

No.	Provinsi	Kabupaten/Kota	Jumlah	Nilai Bantuan
1	Nusa Tenggara Barat	Kab. Lombok Barat	8	160,000,000
2	Nusa Tenggara Barat	Kab. Lombok Tengah	4	80,000,000
3	Nusa Tenggara Barat	Kab. Lombok Timur	1	20,000,000
4	Nusa Tenggara Barat	Kab. Lombok Utara	16	320,000,000

No.	Provinsi	Kabupaten/Kota	Jumlah	Nilai Bantuan
<b>Jumlah</b>			<b>29</b>	<b>580,000,000</b>

Tabel 33. Rekapitulasi Bantuan Sosial Peralatan TIK Penanggulangan Dampak Bencana Lombok

No.	Provinsi	Kabupaten/Kota	Jumlah	Nilai Bantuan
1	Nusa Tenggara Barat	Kab. Lombok Barat	6	120,000,000
2	Nusa Tenggara Barat	Kab. Lombok Tengah	3	60,000,000
3	Nusa Tenggara Barat	Kab. Lombok Utara	7	140,000,000
<b>Jumlah</b>			<b>16</b>	<b>320,000,000</b>

## 12) Bantuan Sosial – Bencana Palu

Selain bencana yang terjadi di Lombok dan sekitarnya, pada tahun 2018 juga terjadi bencana gempa bumi disertai tsunami yang menimpa Indonesia salah satunya bencana gempa bumi yang menimpa Kota Palu dan sekitarnya. Oleh karena itu, melalui optimalisasi alokasi anggaran yang ada di Direktorat Pembinaan SMA Tahun 2018 juga menyalurkan beberapa jenis bantuan kepada SMA yang terdampak bencana diantaranya bantuan Ruang Kelas Darurat sebanyak 32 ruang, Rehabilitasi Ruang Belajar sebanyak 266 paket, dan mebeuler sebanyak 18 paket Adapun rekapitulasi realisasi pemberian bantuan sosial penanggulangan dampak bencana di Palu dapat disajikan melalui tabel berikut.

Tabel 34. Rekapitulasi Bantuan Sosial Ruang Kelas Darurat Penanggulangan Dampak Bencana Palu

No.	Provinsi	Kabupaten/Kota	Jumlah	Nilai Bantuan
1	Sulawesi Tengah	Kab. Donggala	26	600,000,000
2	Sulawesi Tengah	Kab. Sigi	4	200,000,000
3	Sulawesi Tengah	Kota Palu	2	100,000,000
<b>Jumlah</b>			<b>32</b>	<b>900,000,000</b>

Tabel 35. Rekapitulasi Bantuan Sosial Rehabilitasi Ruang Belajar Penanggulangan Dampak Bencana Palu

No.	Provinsi	Kabupaten/Kota	Jumlah	Nilai Bantuan
1	Sulawesi Tengah	Kab. Donggala	70	3,450,000,000
2	Sulawesi Tengah	Kab. Parigi Moutong	19	950,000,000
3	Sulawesi Tengah	Kab. Sigi	70	3,500,000,000
4	Sulawesi Tengah	Kota Palu	107	5,300,000,000
<b>Jumlah</b>			<b>266</b>	<b>13,200,000,000</b>





Tabel 36. Rekapitulasi Bantuan Sosial Mebeuler Penanggulangan Dampak Bencana Palu

No.	Provinsi	Kabupaten/Kota	Jumlah	Nilai Bantuan
1	Sulawesi Tengah	Kab. Donggala	12	230,000,000
2	Sulawesi Tengah	Kab. Sigi	4	80,000,000
3	Sulawesi Tengah	Kota Palu	2	40,000,000
<b>Jumlah</b>			<b>18</b>	<b>350,000,000</b>

### 3. Subdit Peserta Didik

Dalam rangka mewujudkan program prioritas yang telah tertuang dalam rencana strategis Direktorat Pembinaan SMA, maka Subdit Peserta Didik pada Tahun 2018 mempunyai tiga program bantuan yaitu:

1. Pemberian Bantuan Pendidikan SMA Menerapkan Karakter Bangsa;
2. Program Indonesia Pintar (PIP); dan
3. Beasiswa Bakat dan Prestasi

Rekapitulasi Realisasi Bantuan yang disalurkan oleh Subdit Peserta Didik pada tahun 2018 adalah sebagai berikut:

Tabel 37. Rekapitulasi Bantuan Subdit Peserta Didik

No	Jenis Bantuan	Satuan	Jumlah	Nilai Bantuan
1	Penguatan Pendidikan Karakter	Paket	149	3,725,000,000
2	Program Indonesia Pintar (PIP)	Siswa	1,516,701	1,174,988,500,000
3	Beasiswa Bakat dan Prestasi	Siswa	3,089	10,760,500,000
<b>Jumlah</b>				<b>1,189,474,000,000</b>

Secara lebih rinci penyaluran masing-masing bantuan sebagai berikut:

#### 1) Penguatan Pendidikan Karakter

Dalam rangka menciptakan insan generasi muda yang terampil dan berbudi pekerti yang luhur seperti semangat yang dianut oleh Ki Hajar Dewantara, maka Subdit Peserta Didik membuat konsep pendidikan seperti dalam amanat Menteri Pendidikan dan Kebudayaan tentang penggalakan Penguatan Pendidikan Karakter. Oleh karena itu Direktorat PSMA melalui Subdit Peserta Didik memberikan Bantuan Pemerintah Penguatan Pendidikan Karakter. Berikut adalah rekapitulasi sekolah/yayasan penerima bantuan pemerintah penguatan pendidikan karakter tahun 2018

Tabel 38. Rekapitulasi Bantuan Pendidikan Karakter SMA per Provinsi

No	Provinsi	Jumlah Sekolah/Yayasan	Nilai Bantuan
1	DKI Jakarta	11	1,075,000,000
2	Jawa Barat	35	950,000,000
3	Jawa Tengah	9	250,000,000
4	DI Yogyakarta	1	150,000,000
5	Jawa Timur	13	375,000,000
6	Aceh	1	50,000,000
7	Lampung	3	75,000,000
8	Sulawesi Selatan	1	50,000,000
9	Bali	1	100,000,000
10	Bengkulu	6	150,000,000
11	Banten	12	500,000,000
<b>Jumlah</b>		<b>93</b>	<b>3,725,000,000</b>

Tabel 39. Rekapitulasi Bantuan Pendidikan Karakter SMA per Kabupaten/Kota

No	Provinsi	Kabupaten/Kota	Jumlah Sekolah/Yayasan	Nilai Bantuan
1	DKI Jakarta	Kota Jakarta Pusat	2	125,000,000
2	DKI Jakarta	Kota Jakarta Selatan	7	900,000,000
3	DKI Jakarta	Kota Jakarta Timur	1	25,000,000
4	DKI Jakarta	Kota Jakarta Utara	1	25,000,000
5	Jawa Barat	Kab. Bandung Barat	4	125,000,000
6	Jawa Barat	Kab. Bekasi	2	50,000,000
7	Jawa Barat	Kab. Bogor	2	50,000,000
8	Jawa Barat	Kab. Cirebon	6	150,000,000
9	Jawa Barat	Kab. Indramayu	4	100,000,000
10	Jawa Barat	Kab. Karawang	1	25,000,000
11	Jawa Barat	Kab. Kuningan	1	25,000,000
12	Jawa Barat	Kab. Majalengka	3	75,000,000
13	Jawa Barat	Kab. Tasikmalaya	2	50,000,000
14	Jawa Barat	Kota Bandung	3	100,000,000
15	Jawa Barat	Kota Cirebon	1	25,000,000
16	Jawa Barat	Kota Depok	5	150,000,000
17	Jawa Barat	Kota Tasikmalaya	1	25,000,000
18	Jawa Tengah	Kab. Cilacap	1	25,000,000
19	Jawa Tengah	Kab. Demak	2	50,000,000
20	Jawa Tengah	Kab. Pemalang	1	25,000,000
21	Jawa Tengah	Kab. Semarang	1	50,000,000
22	Jawa Tengah	Kab. Wonosobo	1	25,000,000
23	Jawa Tengah	Kab. Demak	2	50,000,000
24	Jawa Tengah	Kab. Wonosobo	1	25,000,000
25	DI Yogyakarta	Kab. Sleman	1	150,000,000



























































































































































































































































































































